

เอกสารประกอบการอบรม  
ระบบสมาชิกและหุ้น Version 2 (Web Edition)  
หลักสูตร โปรแกรมระบบบัญชีสหกรณ์ 2557

กลุ่มพัฒนาระบบบัญชีคอมพิวเตอร์  
ศูนย์เทคโนโลยีสารสนเทศ  
กรมตรวจบัญชีสหกรณ์

# ขั้นตอนการทำงาน

**การสมัครสมาชิก**

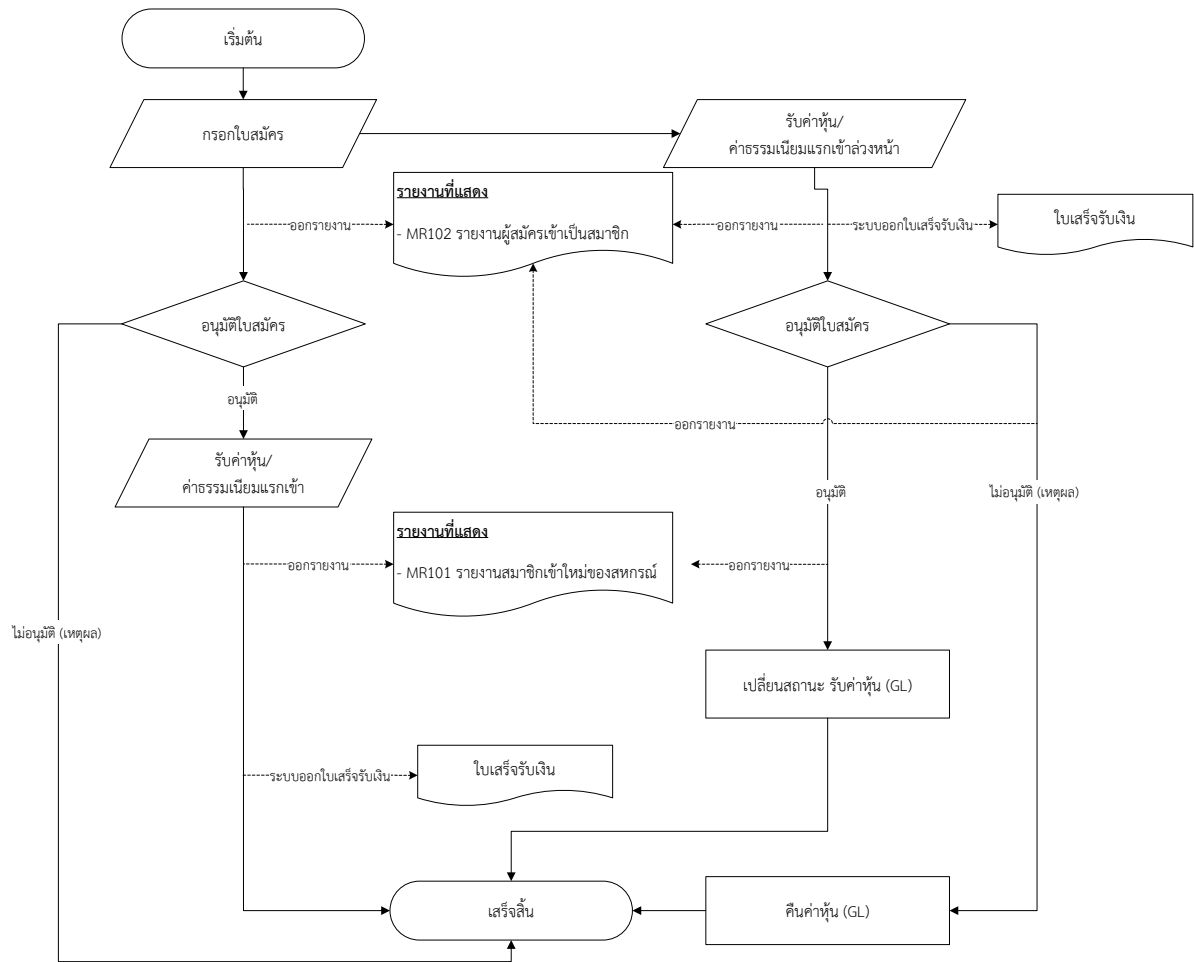

**การซื้อหุ้น**

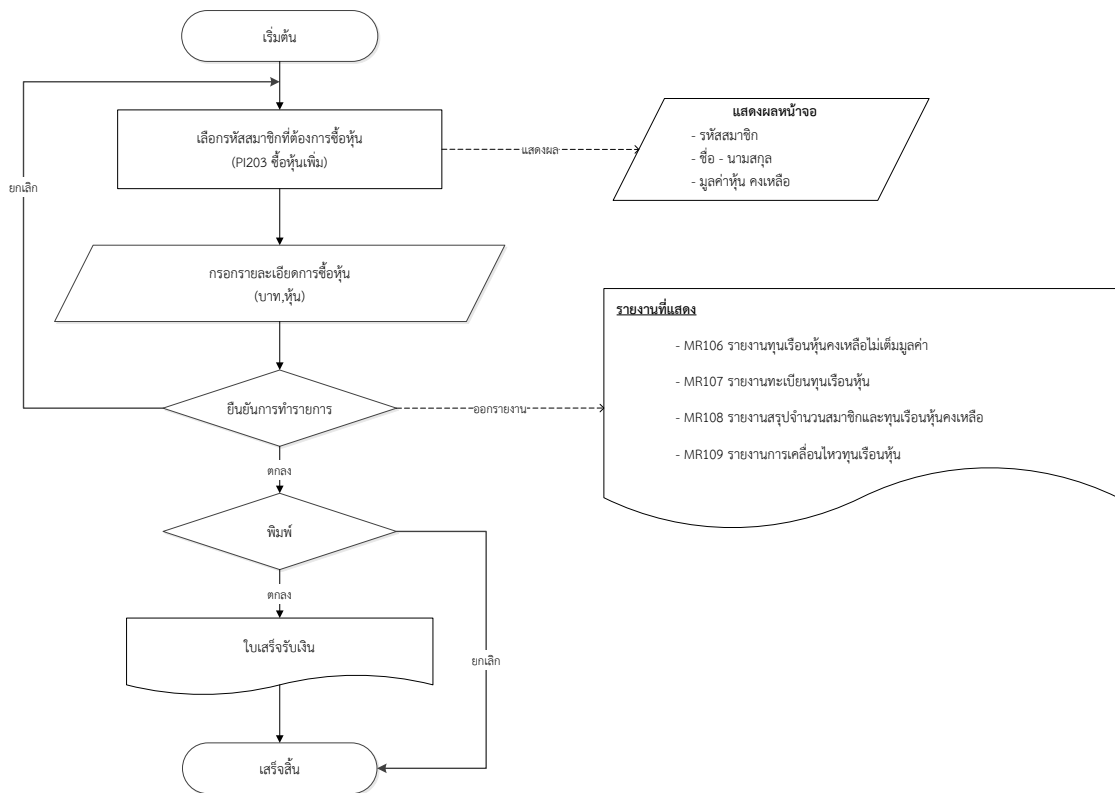

**การลาออก**

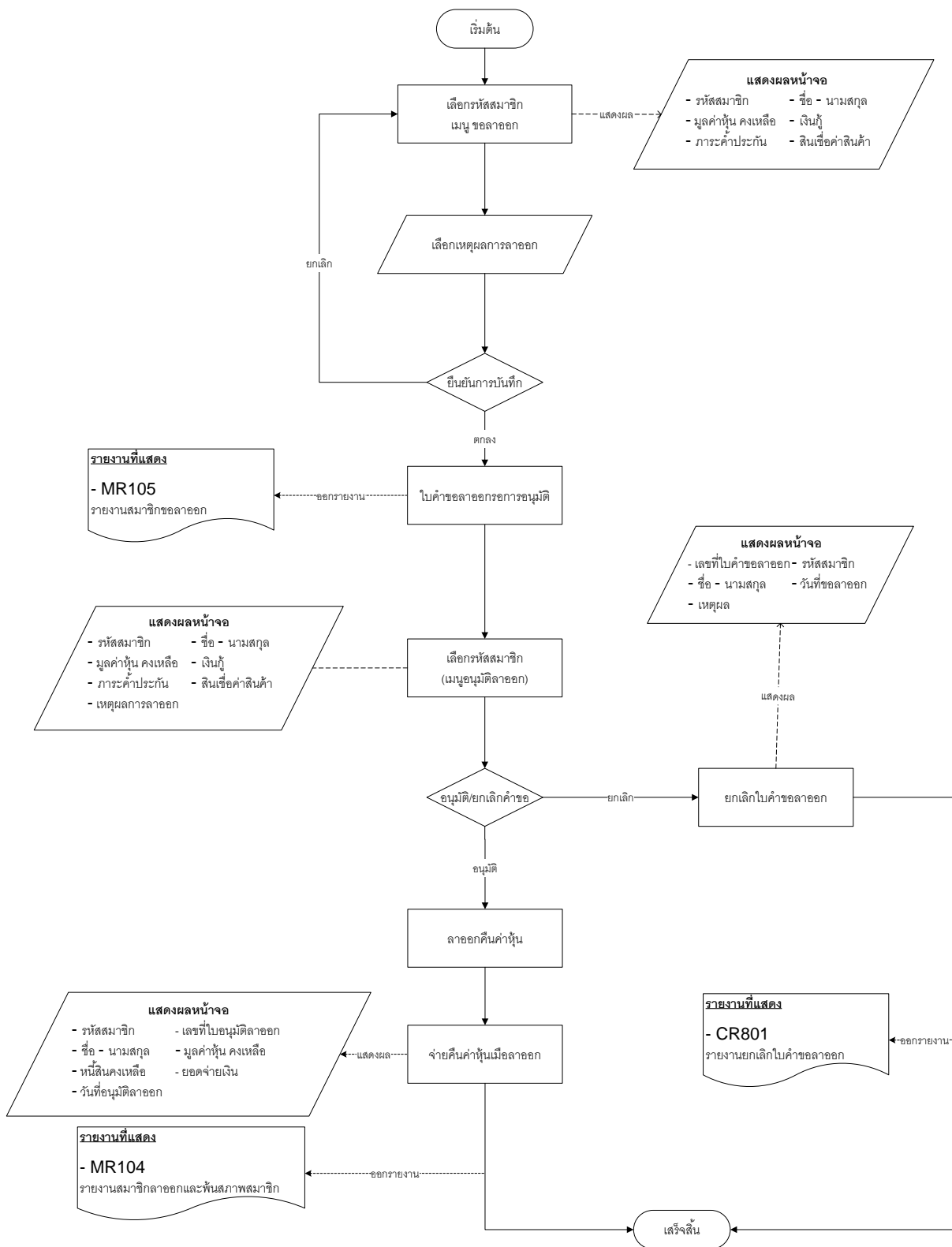

## การปันผลเฉลี่ยคืน

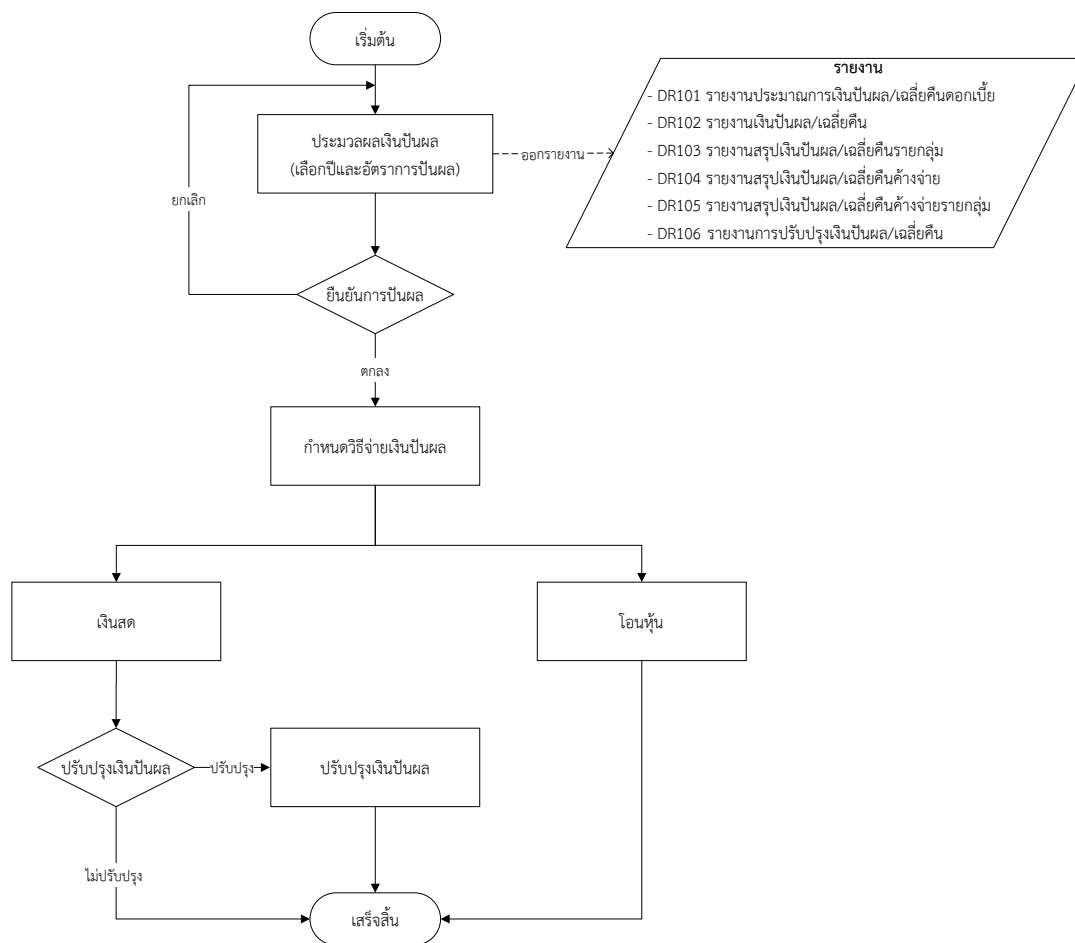

**ส่งออกข้อมูลไป ร.ก.ส.**

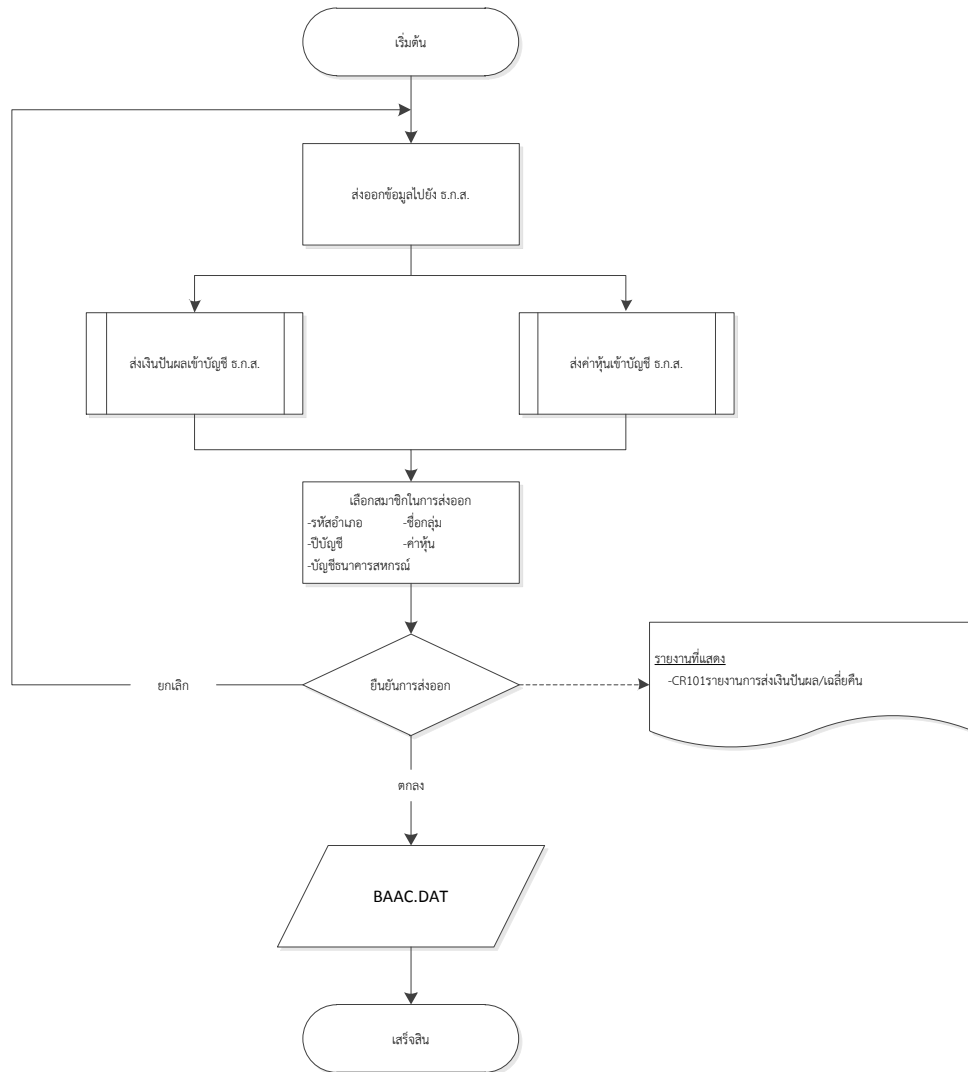

**นำเข้าข้อมูลจาก ธ.ก.ส.**

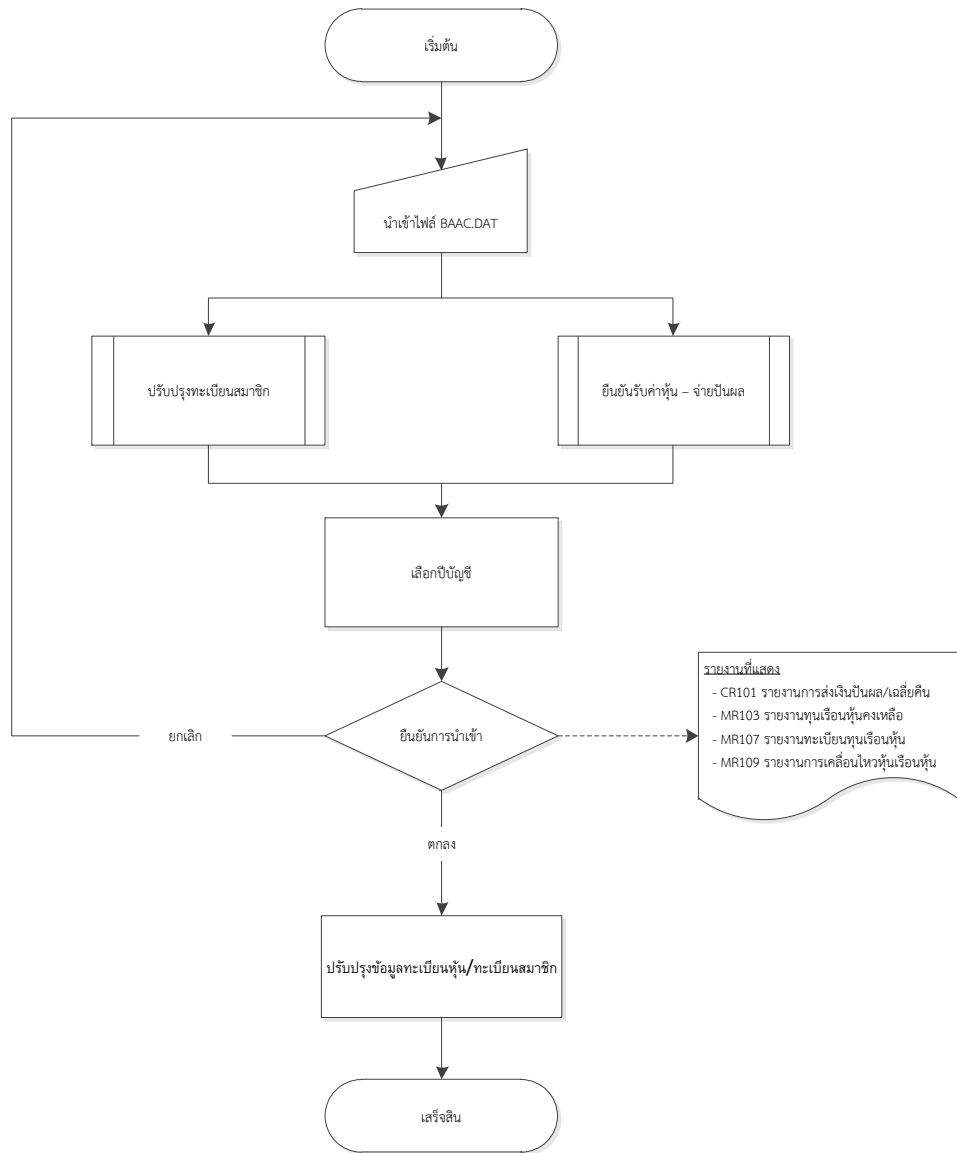



การสมัครเข้าเป็นสมาชิกของสหกรณ์

## การสมัครเข้าเป็นสมาชิกของสหกรณ์ ระบบสมาชิกและหุ้น Version 2 (Web Edition)

### 1. สมัครสมาชิก

#### วัตถุประสงค์

- เพื่อบันทึกข้อมูลการสมัครเป็นสมาชิก

#### เงื่อนไข

- คำนำหน้าชื่อ ต้องมาจากข้อมูลคำนำหน้าชื่อ
- อาชีพ ต้องมาจากข้อมูลอาชีพ
- กลุ่ม ต้องมาจากข้อมูลกลุ่มสมาชิก
- ต้องกรอกข้อมูลที่มีเครื่องหมาย \* ให้ครบทุกช่อง
- ระหว่างที่รอการอนุมัติสมัครสมาชิก สามารถรับค่าหุ้น/ค่าธรรมเนียมแรกเข้าล่วงหน้าได้

#### ตรวจสอบผลการบันทึก

- รายงานผู้สมัครเข้าเป็นสมาชิก

1.1 เมนู ระบบสมาชิกและหุ้น / สมัครสมาชิก ปรากฏหน้าจอบันทึกใบสมัครสมาชิกแสดงดังรูปที่ 1 หน้าจอสมัครสมาชิก

The screenshot shows a web-based registration form for a cooperative. The form is titled 'สมัครสมาชิก' (Member Registration) and is part of the 'ระบบสมาชิกและหุ้น Version 2 (Web Edition)' system. The user ID is 'MRQ56000001'. The form is divided into several sections:

- ข้อมูลส่วนตัว (Personal Information):** Includes fields for name (姓 - นามสกุล), gender (เพศ: ชาย, หญิง), date of birth (เกิดวันที่: 31/03/2556), age (อายุ: 6 ปี 6 เดือน), address (สถานภาพ: жил, สมรส, หม้าย), telephone number (เลขประจำโทรศัพท์: 0-0000-00000-00-0), and marital status (จำนวนบุตร: 0 คน, 1-4 คน, 5-6 คน).
- ข้อมูลอาชีพ (Occupation):** Includes fields for occupation (ประเภทสมาชิก: สามัญ, สมทบ) and occupation name (อาชีพ).
- ข้อมูลติดต่อได้ (Contactable Address):** Includes fields for address (บ้านเลขที่, หมู่ที่, ถนน), postal code (จังหวัด, สหกรณ์, เลข/ส่วน, ศิษย์, เลข/ส่วน), and contact information (โทรศัพท์: 72140, โทรสาร, E-Mail).

The form also includes a 'ค้นหา' (Search) button and a 'บันทึก' (Save) button. The footer of the page indicates it was developed in 2013 by the Cooperative Auditing Department.

รูปที่ 1 หน้าจอสมัครสมาชิก

1.2 กรอกข้อมูลให้ครบถ้วน คลิกปุ่ม “บันทึก” ปรากฏหน้าจอความผลการบันทึกจอแสดงดังรูปที่ 2 บันทึกรหัสสมาชิกเรียบร้อยแล้ว

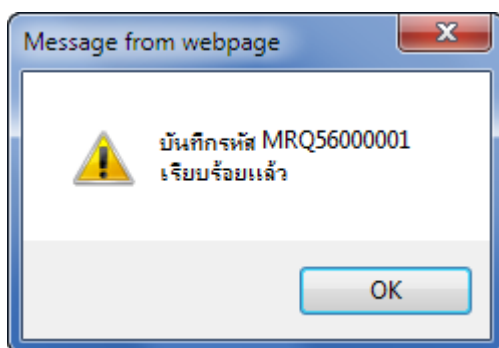

รูปที่ 2 บันทึกรหัสสมาชิกเรียบร้อยแล้ว

1.3 ตรวจสอบการบันทึกสมัครสมาชิกที่ ระบบสมาชิกและหุ้น / รายงาน / รายงานสมาชิกใหม่ของ สหกรณ์ ปรากฏหน้าจอกำหนดเงื่อนไขการค้นหารายงาน แสดงดังรูปที่ 3 หน้าจอเงื่อนไขรายงานผู้สมัครเข้าเป็นสมาชิก

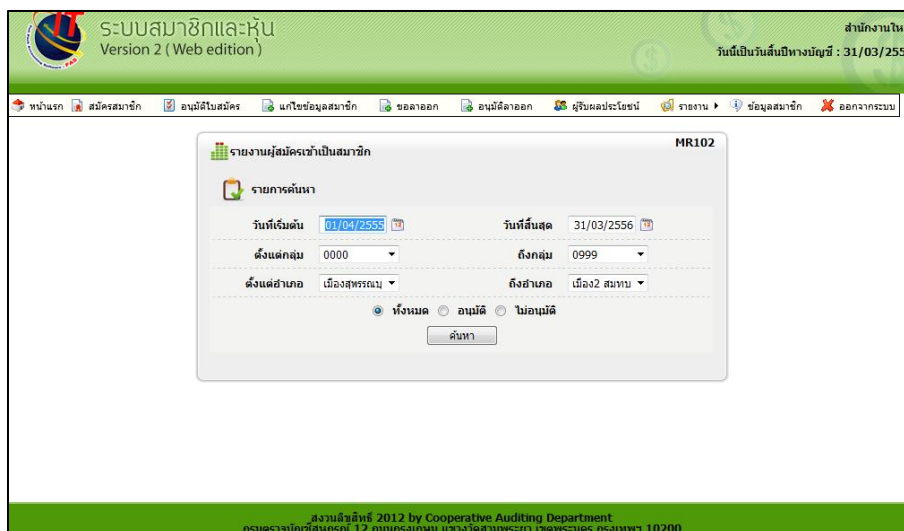

รูปที่ 3 หน้าจอเงื่อนไขรายงานผู้สมัครเข้าเป็นสมาชิก

1.4 เมื่อกำหนดเงื่อนไขเรียบร้อยแล้ว คลิกปุ่ม “ค้นหา” ปรากฏหน้าจอตามเงื่อนไขที่ค้นหา แสดงดังรูปที่ 4 หน้าจอรายงานผู้สมัครเข้าเป็นสมาชิก

สหกรณ์การเกษตรเพื่อการตลาดลูกค้าธกส.สุพรรณบุรี จำกัด				Page 1 of 1
รายงานผู้สมัครเข้าเป็นสมาชิก				
วันที่ 31/03/2556 ถึงวันที่ 31/03/2556				
กลุ่มที่ 0000 ถึงกลุ่มที่ 0999				
พิมพ์ ณ วันที่ 10/05/2556				เวลา 10:49:14
ลำดับที่	วันที่สมัคร	เลขที่ใบสมัคร	ชื่อ - นามสกุล	ผลการพิจารณา
อำเภอ ศรีประจันต์				
กลุ่มที่ 0006				
1	31/03/2013	MRO5600000001	นายสมหวัง ดั่งใจ	
รวม			1	ราย
รวม อำเภอ			1	ราย
รวมยอดผู้สมัครทั้งสิ้น			1	ราย

รูปที่ 4 หน้าจอรายงานผู้สมัครเข้าเป็นสมาชิก

## 2. อนุมัติใบสมัคร

### วัตถุประสงค์

- เพื่ออนุมัติเป็นสมาชิก

### เงื่อนไข

- ต้องสมัครสมาชิก

### ตรวจสอบที่

- ถ้าไม่มีการอนุมัติ จะไม่สามารถทำรายการอื่นๆต่อได้
- รายงานสมาชิกเข้าใหม่ของสหกรณ์
- รายงานผู้สมัครเข้าเป็นสมาชิก
- รายงานทุนเรือนหุ้นคงเหลือ
- รายงานทะเบียนทุนเรือนหุ้น
- รายงานสรุปจำนวนสมาชิกและทุนเรือนหุ้นคงเหลือ
- รายงานการเคลื่อนไหวทุนเรือนหุ้น
- รายงานสรุปจำนวนสมาชิก

2.1 เมนู ระบบสมาชิกและหุ้น / อนุมัติใบสมัคร ปรากฏหน้าจออนุมัติใบสมัคร แสดงดังรูปที่ 5 หน้าจอบันทึกอนุมัติใบสมัคร

รหัสใบสมัคร	ชื่อ - นามสกุล	วันที่มีกิจกรรมการ	อนุมัติทั้งหมด	ไม่อนุมัติทั้งหมด	เหตุผล
MRQ5600001	นาย สมพร ดงใจ	31/03/2556	<input checked="" type="checkbox"/>	<input type="checkbox"/>	
MRQ5600002	นาย นานะ พยายาม	31/03/2556	<input checked="" type="checkbox"/>	<input type="checkbox"/>	

รูปที่ 5 หน้าจอบันทึกอนุมัติใบสมัคร

2.2 ทำเครื่องหมาย  ที่คอลัมน์อนุมัติ เพื่อเลือกใบสมัครที่ต้องการอนุมัติ และ ทำเครื่องหมาย  ที่คอลัมน์ไม่อนุมัติ เพื่อเลือกใบสมัครที่ไม่ผ่านการอนุมัติ พร้อมบันทึกเหตุผล แสดงดังรูปที่ 6 หน้าจอการบันทึกผลการอนุมัติ

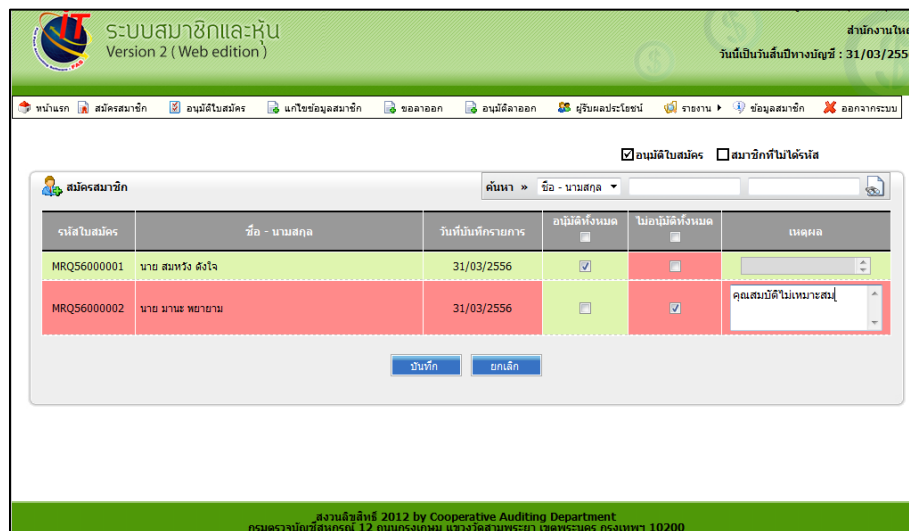

รูปที่ 6 หน้าจอการบันทึกผลการอนุมัติ

2.3 คลิกปุ่ม “ยกเลิก” เพื่อยกเลิกการบันทึก

2.4 คลิกปุ่ม “บันทึก” เมื่อเลือกอนุมัติใบสมัครเรียบร้อยแล้ว ปรากฏหน้าจอผลการบันทึกแสดงดังรูปที่ 7 ผลการบันทึกอนุมัติใบสมัคร

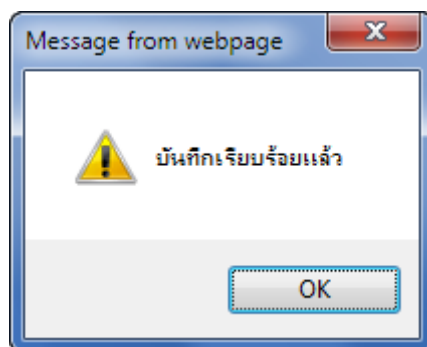

รูปที่ 7 ผลการบันทึกอนุมัติใบสมัคร

### 3. รับค่าหุ้น/ค่าธรรมเนียมแรกเข้า

#### วัตถุประสงค์

- เพื่อจ่ายค่าหุ้นและค่าธรรมเนียมแรกเข้าของผู้สมัครเข้าเป็นสมาชิก

#### เงื่อนไข

- ต้องสมัครสมาชิก
- ต้องอนุมัติใบสมัครสมาชิก

3.1 เมนู ระบบรับ-จ่าย / บันทึกรับค่าหุ้น / รับค่าหุ้น/ค่าธรรมเนียม ปรากฏหน้าจอรับค่าหุ้น/ค่าธรรมเนียมแรกเข้า แสดงดังรูปที่ 8 หน้าจอบันทึกรับค่าหุ้น/ค่าธรรมเนียมแรกเข้า

รูปที่ 8 หน้าจอบันทึกรับค่าหุ้น/ค่าธรรมเนียมแรกเข้า

3.2 คลิก  เพื่อค้นหาผู้ประสงค์สมัครสมาชิกที่ต้องการจ่ายค่าหุ้นและค่าธรรมเนียมแรกเข้า ปรากฏหน้าจอสำหรับค้นหา แสดงดังรูปที่ 9 หน้าจอค้นหาหุ้น/ค่าธรรมเนียมแรกเข้า

รูปที่ 9 หน้าจอค้นหาหุ้น/ค่าธรรมเนียมแรกเข้า

3.3 คลิกเลือกผู้ประสงค์สมัครสมาชิกที่ต้องการจ่ายค่าหุ้นค่าธรรมเนียมแรกเข้า ปรากฏหน้าจอแสดงรายละเอียดสมาชิก แสดงดังรูปที่ 10 หน้าจอรายละเอียดการรับค่าหุ้น/ค่าธรรมเนียมแรกเข้า

รูปที่ 10 หน้าจอรายละเอียดการรับค่าหุ้น/ค่าธรรมเนียมแรกเข้า

3.4 คลิก “บันทึก” ปรากฏหน้าจอขั้นตอนการพิมพ์ แสดงดังรูปที่ 11 ต้องการเปลี่ยนกระดาษพิมพ์หรือไม่

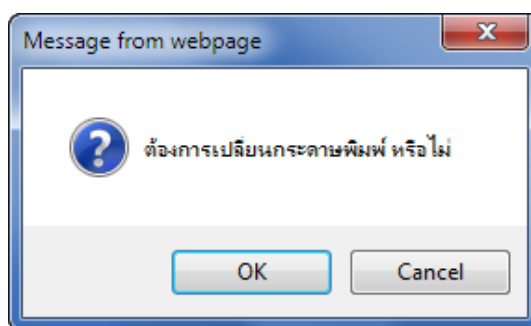

รูปที่ 11 ต้องการเปลี่ยนกระดาษพิมพ์หรือไม่



3.5 ทำตามขั้นตอนจนจบการทำงาน

3.6 ตรวจสอบการบันทึกรับค่าหุ้นค่าธรรมเนียมแรกเข้าที่

- ระบบรับ-จ่าย / รายงาน / รายงานค่าธรรมเนียมแรกเข้าและภาษีมูลค่าเพิ่ม แสดงดังรูปที่ 12 รายงานค่าธรรมเนียมแรกเข้าและภาษีมูลค่าเพิ่ม

สหกรณ์การเกษตรเพื่อการตลาดลูกค้าธกส. จำกัด						Page 1 of 1
รายงานค่าธรรมเนียมแรกเข้าและภาษีมูลค่าเพิ่ม						
วันที่ 01/04/2557 ถึงวันที่ 02/04/2557						
กลุ่มที่ 0000 ถึงกลุ่มที่ 0999						
พิมพ์ ณ วันที่ 13/05/2556						เวลา 14:36:19
ลำดับที่	รหัสสมาชิก	ชื่อ - นามสกุล	ประเภทสมาชิก	ค่าธรรมเนียมแรกเข้า	ภาษีมูลค่าเพิ่ม	
อำเภอ ศรีประจันต์						
กลุ่มที่ 0005						
1	00144623	นายสมชาย บุญมาก	สามัญ	46.73	3.27	
รวมกลุ่มที่ 0005		สมาชิกสามัญ	1 ราย	สมาชิกสมทบ	0 ราย	46.73 3.27
รวมอำเภอ		สมาชิกสามัญ	1 ราย	สมาชิกสมทบ	0 ราย	46.73 3.27
รวมทั้งสิ้น		สมาชิกสามัญ	1 ราย	สมาชิกสมทบ	0 ราย	46.73 3.27

รูปที่ 12 รายงานค่าธรรมเนียมแรกเข้าและภาษีมูลค่าเพิ่ม

- ระบบรับ-จ่าย / รายงาน / รายงานการซื้อหุ้นเพิ่ม แสดงดังรูปที่ 13 รายงานการซื้อหุ้นเพิ่ม

สหกรณ์การเกษตรเพื่อการตลาดลูกค้าธกส. จำกัด						Page 1 of 1	
รายงานการซื้อหุ้นเพิ่ม							
วันที่ 01/04/2557 ถึงวันที่ 02/04/2557							
อำเภอ เมืองสุพรรณบุรี ถึงอำเภอ เมือง2 สมทบท							
พิมพ์ ณ วันที่ 13/05/2556						เวลา 14:37:50	
ลำดับ	เลขที่บัญชีเงินฝาก	เลขทะเบียน ธกส	รหัสสมาชิก	ชื่อ-นามสกุล	รหัสกลุ่ม	จำนวนเงิน(บาท)	เลขที่ใบเสร็จ
วันที่ 01/04/2557							
อำเภอสองพี่น้อง(2)							
1	011142190690	140651204065	00000001	นายเจริญ ดาวง	0000	100.00	REC58000001
รวมวันที่01/04/2557					1 ราย	100.00	
วันที่ 02/04/2557							
อำเภอศรีประจันต์							
1	011234567891	700123456789	00144623	นายสมชาย บุญมาก	0005	100.00	RET58000001
รวมวันที่02/04/2557					1 ราย	100.00	
รวมทั้งสิ้น					2 ราย	200.00	

รูปที่ 13 รายงานการซื้อหุ้นเพิ่ม

#### 4. ตรวจสอบการบันทึกการเป็นสมาชิกทั้งหมด

4.1 ระบบสมาชิกและหุ้น / รายงาน / รายงานสมาชิกเข้าใหม่ของสหกรณ์ แสดงดังรูปที่ 14 รายงานสมาชิกเข้าใหม่ของสหกรณ์

สหกรณ์การเกษตรเพื่อการตลาดลูกค้าธกส. จำกัด							Page 1 of 1
รายงานสมาชิกเข้าใหม่ของสหกรณ์							
วันที่ 01/04/2557 ถึงวันที่ 02/04/2557							
กลุ่มที่ 0000 ถึงกลุ่มที่ 0999							
พิมพ์ ณ วันที่ 13/05/2556					เวลา 14:05:54		
ลำดับที่	เลขทะเบียน ธกส.	รหัสสมาชิก	ชื่อ - นามสกุล	เพศ	วันที่เป็นสมาชิก	เลขที่ใบสมัคร	
รหัสอำเภอ 5 ศรีประจันต์							
1	700123456789	00144623	นายสมชาย บุญมาก	ชาย	02/04/2557	MRQ5800000001	
รวมรายอำเภอ			1 ราย	ชาย ราย หญิง ราย			
รวมทั้งสิ้น			1 ราย	ชาย ราย หญิง ราย			

รูปที่ 14 รายงานสมาชิกเข้าใหม่ของสหกรณ์

4.2 ระบบสมาชิกและหุ้น / รายงาน / รายงานผู้สมัครเข้าเป็นสมาชิก แสดงดังรูปที่ 15 รายงานผู้สมัครเข้าเป็นสมาชิก

สหกรณ์การเกษตรเพื่อการตลาดลูกค้าธกส. จำกัด						Page 1 of 1
รายงานผู้สมัครเข้าเป็นสมาชิก						
วันที่ 01/04/2557 ถึงวันที่ 02/04/2557						
กลุ่มที่ 0000 ถึงกลุ่มที่ 0999						
พิมพ์ ณ วันที่ 13/05/2556					เวลา 14:08:01	
ลำดับที่	วันที่สมัคร	เลขที่ใบสมัคร	ชื่อ - นามสกุล	ผลการพิจารณา		
อำเภอ บางปลาม้า						
กลุ่มที่ 0008						
1	01/04/2557	MRQ58000000002	น.ส.นพณี สุขสว่าง	อนุมัติ		
รวม			1 ราย			
รวม อำเภอ			1 ราย			
อำเภอ ศรีประจันต์						
กลุ่มที่ 0005						
2	01/04/2557	MRQ58000000001	นายสมชาย บุญมาก	อนุมัติ		
รวม			1 ราย			
รวม อำเภอ			1 ราย			
อำเภอ เมือง						
กลุ่มที่ 0002						
3	02/04/2557	MRQ58000000003	นางราตรี อุดมสุข	อนุมัติ		
รวม			1 ราย			

รูปที่ 15 รายงานผู้สมัครเข้าเป็นสมาชิก

4.3 ระบบสมาชิกและหุ้น / รายงาน / รายงานหุ้นเรือนหุ้นคงเหลือ แสดงดังรูปที่ 16 รายงานหุ้นเรือนหุ้นคงเหลือ

สหกรณ์การเกษตรเพื่อการตลาดลูกค้า ธ. จำกัด						
รายงานหุ้นเรือนหุ้นคงเหลือ						
ณ วันที่ 02/04/2557						
พิมพ์ ณ วันที่ 13/05/2556				เวลา 14:14:10		
ลำดับที่	ทะเบียนลูกค้า ธกส.	รหัสสมาชิก	ชื่อ - นามสกุล	ประเภทสมาชิก	บัญชีเงินฝาก ธกส.	มูลค่าหุ้นคงเหลือ
รวมหุ้น						
กลุ่มที่ 0001						
192	700650600396	00014231	นายบุญส่ง ปานเพชร	สามัญ	010702073759	2,060.00
193	700650604195	00014233	นางวีเชียร สวรรณวงษ์	สามัญ	010702039826	740.00
194	700650605772	00014234	นางบุญเชื้อ เริ่มรัตน์	สามัญ	010702078149	1,200.00
195	700650609712	00044170	นางอุไรรัตน์ ปานมณี	สามัญ	010702292745	900.00
196	700650609713	00043899	นายวินัย บุญสุข	สามัญ	010702292533	1,100.00
197	700650610484	00014235	นายภาสิต สุวรรณพาณิชย์	สามัญ	010702304695	1,100.00
198	700650611334	00045928	นางอัมพสา สะอาดำ	สามัญ	010702362138	800.00
199	700650611335	00045927	นายสมพร ทวีธานีรักษ์	สามัญ	010702362120	600.00
200	700650611336	00045926	นายสุทธิ ทวีธานีรักษ์	สามัญ	010702362146	200.00
รวมกลุ่มที่ 0001		สมาชิกสามัญ	9 ราย	สมาชิกสมทบ	0 ราย	8,700.00
รวม รวมหุ้น		สมาชิกสามัญ	200 ราย	สมาชิกสมทบ	0 ราย	188,930.00
รวมทั้งสิ้น		สมาชิกสามัญ	200 ราย	สมาชิกสมทบ	0 ราย	188,930.00

รูปที่ 16 รายงานหุ้นเรือนหุ้นคงเหลือ

4.4 ระบบสมาชิกและหุ้น / รายงาน / รายงานทะเบียนหุ้นเรือนหุ้น แสดงดังรูปที่ 17 รายงานทะเบียนหุ้นเรือนหุ้น

สหกรณ์การเกษตรเพื่อการตลาดลูกค้า ธ. จำกัด						
รายงานทะเบียนหุ้นเรือนหุ้น						
วันที่ 01.04.2557 ถึงวันที่ 02.04.2557						
14:21:59				หน้า 2 / 4		
วันที่เป็นสมาชิก	2/4/3100	เลขที่สมาชิก 00144623		กลุ่มที่ 0005		
ทะเบียน ธกส.	700123456789	ชื่อ-นามสกุล นายสมชาย บุญมาก				
ที่อยู่	105.2 หมู่ที่ 1 ตำบล คำมอญ อำเภอ ฝาง จังหวัด สุพรรณบุรี					
วันที่ / เดือน / ปี	รายการ	มูลค่าหุ้น(บาท)				เลขที่ใบเสร็จรับเงิน
		ยกมา	เพิ่ม	ลด	คงเหลือ	
2/4/3100	ซื้อหุ้น	0.00	100.00	0.00	100.00	RET58000001
รวม			100.00	0.00		

รูปที่ 17 รายงานทะเบียนหุ้นเรือนหุ้น

4.5 ระบบสมาชิกและหุ้น / รายงาน / รายงานสรุปจำนวนสมาชิกและทุนเรือนหุ้นคงเหลือ แสดงดังรูปที่ 18 รายงานสรุปจำนวนสมาชิกและทุนเรือนหุ้นคงเหลือ

สหกรณ์การเกษตรเพื่อการตลาดลูกค้าธกส. จำกัด  
รายงานสรุปจำนวนสมาชิกและทุนเรือนหุ้นคงเหลือ  
ณ วันที่ 02/04/2557

Page 1 of 1

พิมพ์ ณ วันที่ 13:05:2556 เวลา 14:25:49

ลำดับที่	ชื่อจำเลย	จำนวนสมาชิก	จำนวนสมาชิก		ทุนเรือนหุ้นคงเหลือ
			ชาย	หญิง	
1	คองแจเคีย้ สมทบ	18	8	10	3,600.00
2	คองแจเคีย้	3,086	1,786	1,300	3,134,290.00
3	ค่านร้าง	4,443	2,873	1,570	6,204,670.00
4	เด็มบางนางบวช	4,313	2,551	1,762	5,180,790.00
5	เด็มบางนางบวช สมทบ	36	17	19	7,200.00
6	บางปลาค้า	4,723	3,063	1,660	5,223,710.00
7	เมือง	2,812	1,585	1,227	2,835,180.00
8	เมือง 1 สมทบ	40	30	10	8,000.00
9	เมือง(2)	2,585	1,555	1,030	2,661,160.00
10	เมือง2 สมทบ	4	1	3	800.00
11	ศรีประจันต์ สมทบ	177	106	71	35,600.00
12	ศรีประจันต์	3,448	1,922	1,526	3,477,950.00
13	สองพี่น้อง(2)	907	626	281	879,450.00
14	สองพี่น้อง	2,888	2,003	885	2,935,760.00
15	สาขาทุ่งคอกจ สุพรรณบุรี	1,982	1,319	663	1,618,290.00
16	สามชุก	3,674	2,122	1,552	4,720,380.00
17	สามชุก สมทบ	63	32	31	24,400.00
18	หนองหญ้าไซ สมทบ	32	22	10	6,400.00
19	หนองหญ้าไซ	4,474	2,811	1,663	4,761,310.00
20	อุ้มผาง (2)	3,424	1,983	1,441	3,184,540.00
21	อุ้มผาง	3,623	2,357	1,266	4,093,750.00
รวมทั้งสิ้น 21 จำเลย		46,752	28,772	17,980	50,997,230.00

รูปที่ 18 รายงานสรุปจำนวนสมาชิกและทุนเรือนหุ้นคงเหลือ

#### 4.6 ระบบสมาชิกและหุ้น / รายงาน / รายงานการเคลื่อนไหวหุ้นเรือนหุ้น คงเหลือ แสดงดังรูปที่ 19 รายงานการเคลื่อนไหวหุ้นเรือนหุ้น

สหกรณ์การเกษตรเพื่อการตลาดลูกค้าธกษ. จำกัด							Page 1 of 1
รายงานการเคลื่อนไหวหุ้นเรือนหุ้น							
วันที่ 01/04/2557 ถึงวันที่ 02/04/2557							
กลุ่มที่ 0000 ถึงกลุ่มที่ 0999							
พิมพ์ ณ วันที่ 13/05/2556							เวลา 14:28:03
วันที่	เลขที่ใบเสร็จ / ใบสำคัญจ่าย	รหัสสมาชิก	ชื่อ-นามสกุล	มูลค่าหุ้น(บาท)		คงเหลือ	
				เพิ่ม	ลด		
กลุ่มที่ 0000				ยกมา			คงเหลือ
1/4/2557	REC5800000001	00000001	นายเชษฐ ธารา	1,460.00	100.00	0.00	1,560.00
รวมวันที่ 1/4/2557				1,460.00	100.00	0.00	1,560.00
รวมกลุ่ม 0000				1,460.00	100.00	0.00	1,560.00
กลุ่มที่ 0005				ยกมา			คงเหลือ
2/4/2557	RET5800000001	00144623	นายสมชาย บุญมาก	0.00	100.00	0.00	100.00
รวมวันที่ 2/4/2557				0.00	100.00	0.00	100.00
รวมกลุ่ม 0005				0.00	100.00	0.00	100.00
กลุ่มที่ 0018				ยกมา			คงเหลือ
2/4/2557	PA5800000001	00009171	นายสง สิมธนกิจ	1,030.00	0.00	1,030.00	0.00
รวมวันที่ 2/4/2557				1,030.00	0.00	1,030.00	0.00
รวมกลุ่ม 0018				1,030.00	0.00	1,030.00	0.00
รวมทั้งสิ้น				2,490.00	200.00	1,030.00	1,660.00

รูปที่ 19 รายงานการเคลื่อนไหวหุ้นเรือนหุ้น

#### 4.7 ระบบสมาชิกและหุ้น / รายงาน / รายงานสรุปจำนวนสมาชิก แสดงดังรูปที่ 20 รายงานสรุปจำนวนสมาชิก

สหกรณ์การเกษตรเพื่อการตลาดลูกค้าธกษ. จำกัด							Page 1 of 1
รายงานสรุปจำนวนสมาชิก							
วันที่ 01/04/2557 ถึงวันที่ 02/04/2557							
พิมพ์ ณ วันที่ 13/05/2556							เวลา 14:29:59
	จำนวน			मतบ			จำนวนสมาชิกทั้งสิ้น
	ชาย	หญิง	รวม	ชาย	หญิง	รวม	
สมาชิกยกมา	32,308	19,130	51,438	112	100	212	51,650
บวกเพิ่ม	1	1	2	0	1	1	3
หัก ลด	0	1	1	0	0	0	1
<b>สมาชิกรวมทั้งสิ้น</b>	<b>32,309</b>	<b>19,130</b>	<b>51,439</b>	<b>112</b>	<b>101</b>	<b>213</b>	<b>51,652</b>

รูปที่ 20 รายงานสรุปจำนวนสมาชิก

การซื้อหุ้นเพิ่มของสมาชิกสหกรณ์

## การซื้อหุ้นเพิ่มของสมาชิกสหกรณ์ ระบบสมาชิกและหุ้น Version 2 (Web Edition)

### 1. การซื้อหุ้นเพิ่ม

#### วัตถุประสงค์

- เพื่อเป็นการซื้อหุ้นเพิ่มของสมาชิก

#### เงื่อนไข

- อนุมัติเป็นสมาชิก
- รับค่าหุ้น/ค่าธรรมเนียมแรกเข้า

#### ตรวจสอบผลการบันทึก

- รายงานทุนเรือนหุ้นคงเหลือ
- รายงานทะเบียนทุนเรือนหุ้น
- รายงานสรุปจำนวนสมาชิกและทุนเรือนหุ้นคงเหลือ
- รายงานการเคลื่อนไหวทุนเรือนหุ้น

1.1 เมนู ระบบเงินรับ-จ่าย / บันทึกรับค่าหุ้น / ซื้อหุ้นเพิ่ม ปรากฏหน้าจอบันทึกซื้อหุ้นเพิ่มแสดงดังรูปที่ 1 หน้าจอซื้อหุ้นเพิ่ม

ระบบสมาชิกและหุ้น  
Version 2 (Web edition) สำนักงานใหญ่  
วันที่เป็นวันสิ้นปีทางบัญชี : 31/03/2556

หน้าแรก > ข้อมูลหลัก > บันทึกรับค่าหุ้น > จัดการหุ้น > รายงาน > ออกจากระบบ

**ซื้อหุ้นเพิ่ม**

รหัสสมาชิก

ชื่อ - นามสกุล  มูลค่าหุ้นคงเหลือ

1.	ค่าหุ้น	<input type="text" value="0.00"/>	บาท
----	---------	-----------------------------------	-----

ยอดชำระรวม  บาท

สงวนลิขสิทธิ์ 2012 by Cooperative Auditing Department  
กรมตรวจบัญชีสหกรณ์ 12 ถนนกรุงเกษม แขวงวัดสามพระยา เขตพระนคร กรุงเทพฯ 10200

รูปที่ 1 หน้าจอซื้อหุ้นเพิ่ม

1.2 คลิก  เพื่อค้นหาสมาชิกที่ต้องการซื้อหุ้นเพิ่ม ปรากฏหน้าจอสำหรับค้นหาสมาชิก แสดงดังรูปที่ 2 หน้าจอค้นหาสมาชิกเพื่อซื้อหุ้นเพิ่ม

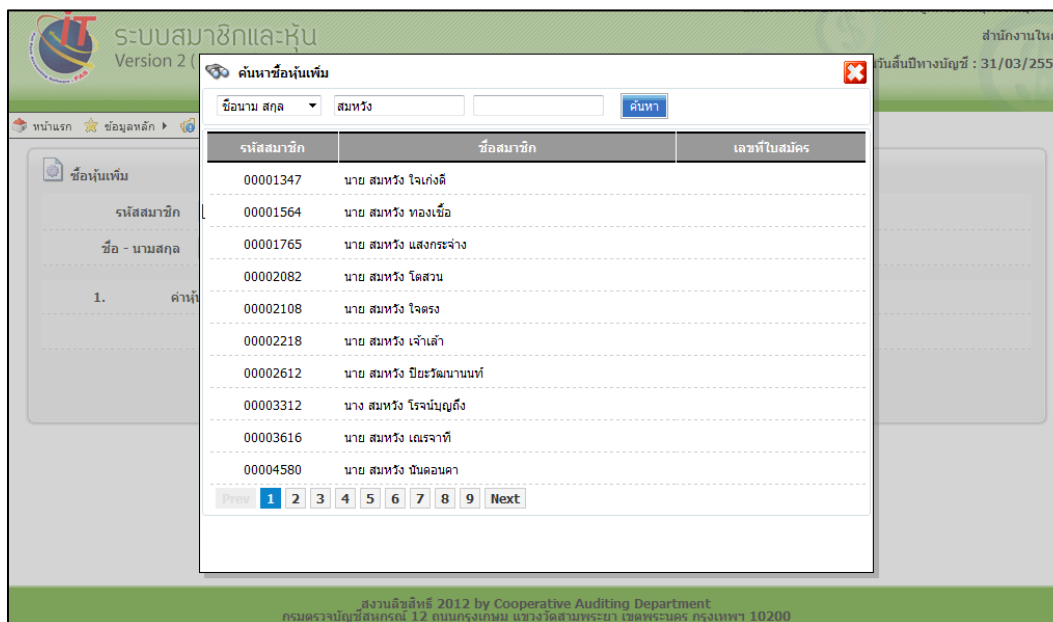

ระบบสมาชิกและหุ้น Version 2 (Web Edition) สำนักงานใหญ่  
วันสิ้นปีทางบัญชี : 31/03/2556

ค้นหาซื้อหุ้นเพิ่ม

ชื่อ - นามสกุล  สมหวัง  ค้นหา

รหัสสมาชิก	ชื่อสมาชิก	เลขที่ใบสมัคร
00001347	นาย สมหวัง ใจเก่งดี	
00001564	นาย สมหวัง ทองเชื้อ	
00001765	นาย สมหวัง แสงกระจ่าง	
00002082	นาย สมหวัง ใจสวน	
00002108	นาย สมหวัง ใจตรง	
00002218	นาย สมหวัง เจ้าเล่า	
00002612	นาย สมหวัง ยีระวิมลนาบนท์	
00003312	นาง สมหวัง ใจนันทนุส	
00003616	นาย สมหวัง เสงราที	
00004580	นาย สมหวัง นินคณคา	

Prev 1 2 3 4 5 6 7 8 9 Next

สงวนลิขสิทธิ์ 2012 by Cooperative Auditing Department  
กรมตรวจบัญชีสหกรณ์ 12 ถนนกรุงเกษม แขวงโสมพะโยม เขตพระนคร กรุงเทพฯ 10200

รูปที่ 2 หน้าจอค้นหาสมาชิกเพื่อซื้อหุ้นเพิ่ม

1.3 คลิกเลือกสมาชิกที่ต้องการซื้อหุ้นเพิ่ม ปรากฏหน้าจอแสดงรายละเอียดสมาชิก แสดงดังรูปที่ 3 หน้าจอรายละเอียดการซื้อหุ้นเพิ่ม

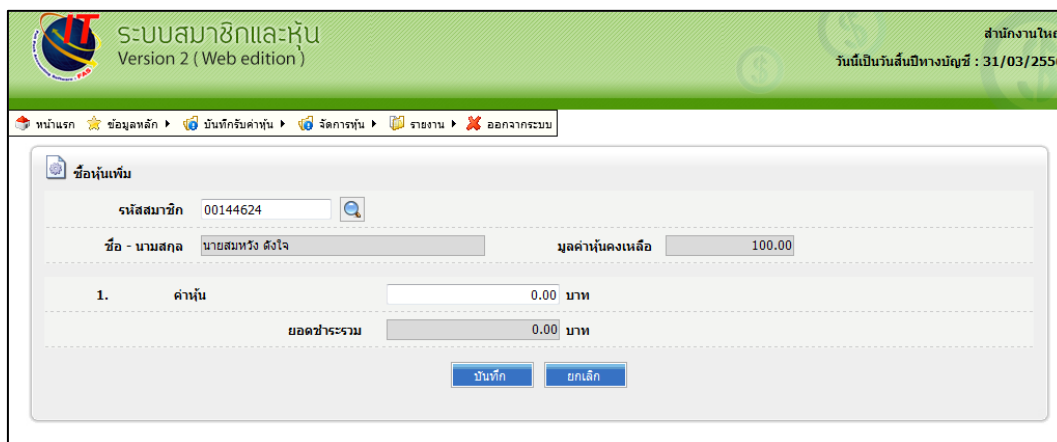

ระบบสมาชิกและหุ้น Version 2 (Web edition) สำนักงานใหญ่  
วันสิ้นปีทางบัญชี : 31/03/2556

ค้นหาซื้อหุ้นเพิ่ม

รหัสสมาชิก  

ชื่อ - นามสกุล  มูลค่าหุ้นคงเหลือ

1. ค่าหุ้น  บาท

ยอดชำระรวม  บาท

รูปที่ 3 หน้าจอรายละเอียดการซื้อหุ้นเพิ่ม



1.4 ระบุยอดเงินที่ต้องการซื้อหุ้นเพิ่มที่ช่องค่าหุ้น ปราบกฏหน้าจอบันทึกซื้อหุ้นเพิ่ม แสดงดังรูปที่ 4 หน้าจอบันทึกซื้อหุ้นเพิ่ม

รูปที่ 4 หน้าจอบันทึกซื้อหุ้นเพิ่ม

1.5 คลิก “บันทึก” ปราบกฏหน้าจอขั้นตอนการพิมพ์ แสดงดังรูปที่ 5 ต้องการเปลี่ยนกระดาษพิมพ์หรือไม่

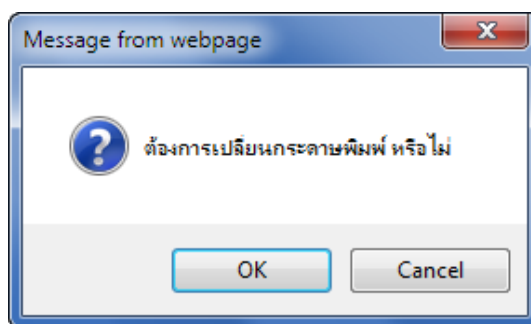

รูปที่ 5 ต้องการเปลี่ยนกระดาษพิมพ์หรือไม่

1.6 ทำตามขั้นตอนจนจบการทำงาน

- 1.7 ตรวจสอบการบันทึกรับค่าหุ้นค่าธรรมเนียมแรกเข้าที่
- ระบบรับ-จ่าย / รายงาน / รายงานการซื้อหุ้นเพิ่ม
  - ระบบรับ-จ่าย / รายงาน / รายงานใบเสร็จรับเงิน

## 2. ตรวจสอบการบันทึกการการซื้อหุ้น

- 2.1 ระบบสมาชิกและหุ้น / รายงาน / รายงานทุนเรือนหุ้นคงเหลือ
- 2.2 ระบบสมาชิกและหุ้น / รายงาน / รายงานทะเบียนทุนเรือนหุ้น
- 2.3 ระบบสมาชิกและหุ้น / รายงาน / รายงานสรุปจำนวนสมาชิกและทุนเรือนหุ้นคงเหลือ
- 2.4 ระบบสมาชิกและหุ้น / รายงาน / รายงานการเคลื่อนไหวทุนเรือนหุ้น

การลาออกของสมาชิกสหกรณ์

## การลาออกของสมาชิกสหกรณ์ ระบบสมาชิกและหุ้น Version 2 (Web Edition)

### 1. ขอลาออก

#### วัตถุประสงค์

- เพื่อบันทึกข้อมูลสมาชิกที่ขอลาออก

#### เงื่อนไข

- ต้องเป็นสมาชิกก่อน
- ต้องรับค่าหุ้น/ค่าธรรมเนียมแรกเข้า

#### ตรวจสอบผลการบันทึก

- รายงานสมาชิกขอลาออก

1.1 เมนู ระบบสมาชิกและหุ้น / ขอลาออก ปรากฏหน้าจอบันทึกการขอลาออกแสดงดังรูปที่ 1 หน้าจอขอลาออก

ระบบสมาชิกและหุ้น Version 2 (Web edition) สำนักงานใหญ่ วันที่ทำการ : 02/04/2557

หน้าแรก | สมาชิก | อนุมัติใบสมัคร | แก้ไขข้อมูลสมาชิก | ขอลาออก | อนุมัติลาออก | ผู้รับผลประโยชน์ | รายงาน | ข้อมูลสมาชิก | ออกจากระบบ

**ขอลาออก**

รหัสสมาชิก

เหตุผลขอลาออก  ยกเลิกการเป็นสมาชิก

สถานะปัจจุบัน

หุ้นคงเหลือ  บาท เงินกู้  บาท

ภาระค่าประกัน  บาท สินเชื่อค้ำสินค้า  บาท

สงวนลิขสิทธิ์ 2012 by Cooperative Auditing Department  
กรมตรวจบัญชีสหกรณ์ 12 ถนนกรุงเกษม แขวงวัดสามพระยา เขตพระนคร กรุงเทพฯ 10200

รูปที่ 1 หน้าจอขอลาออก

1.2 คลิก  เพื่อค้นหาสมาชิกที่ต้องการขอลาออก ปรากฏหน้าจอสำหรับค้นหาสมาชิก แสดงดังรูปที่ 2 หน้าจอค้นหาสมาชิกเพื่อขอลาออก

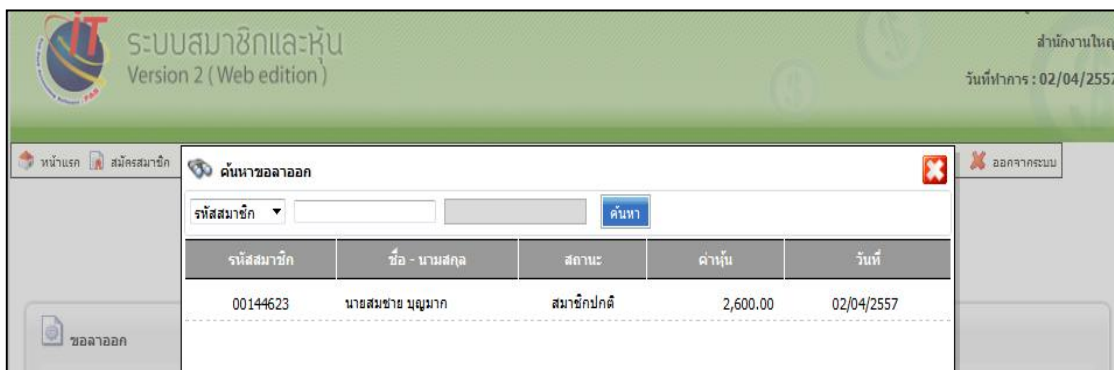

รหัสสมาชิก	ชื่อ - นามสกุล	สถานะ	ค่าหุ้น	วันที่
00144623	นายสมชาย บุญมาก	สมาชิกปกติ	2,600.00	02/04/2557

รูปที่ 2 หน้าจอค้นหาสมาชิกเพื่อขอลาออก

1.3 คลิกเลือกสมาชิกที่ต้องการขอลาออก ปรากฏหน้าจอแสดงรายละเอียดสมาชิก แสดงดังรูปที่ 3 หน้าจอรายละเอียดการบันทึกขอลาออก

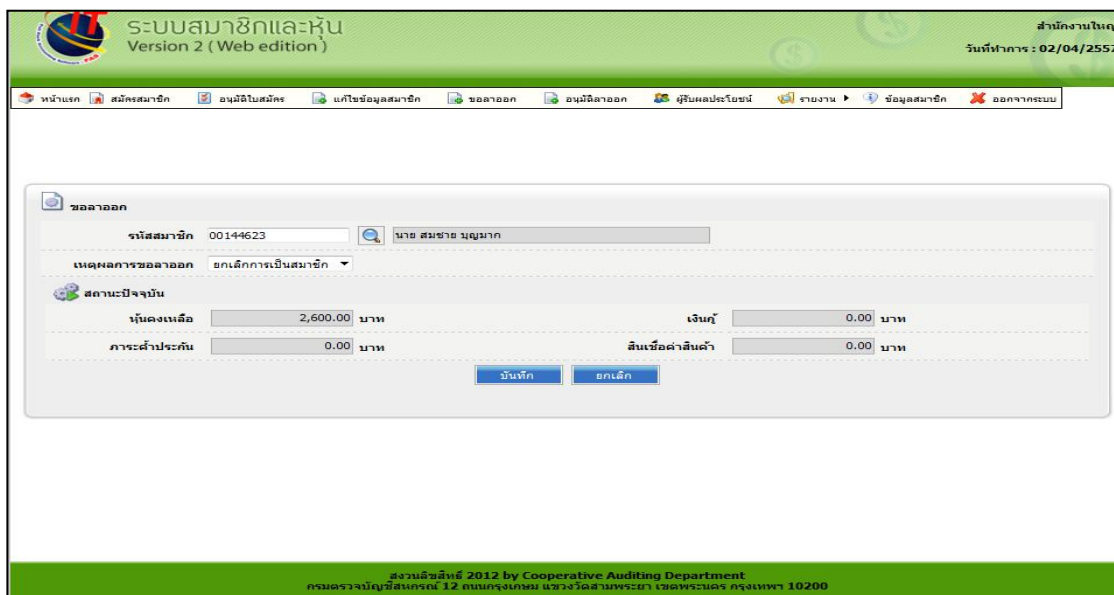

รูปที่ 3 หน้าจอรายละเอียดการบันทึกขอลาออก

1.4 กรอกข้อมูลให้ครบถ้วน คลิกปุ่ม “บันทึก” ปรากฏหน้าจอผลการบันทึกจอสอดังรูปที่ 4 บันทึกเรียบร้อยแล้ว

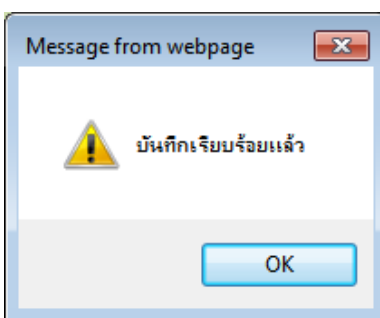

รูปที่ 4 บันทึกเรียบร้อยแล้ว

1.5 ตรวจสอบการบันทึกขอลาออกที่ ระบบสมาชิกและหุ้น / รายงาน / รายงานสมาชิกขอลาออก ปรากฏหน้าจอกำหนดเงื่อนไขการค้นหารายงาน แสดงดังรูปที่ 5 หน้าจอรายงานสมาชิกขอลาออก

รูปที่ 5 หน้าจอเงื่อนไขรายงานสมาชิกขอลาออก

1.6 เมื่อกำหนดเงื่อนไขเรียบร้อยแล้ว คลิกปุ่ม “ค้นหา” ปรากฏรายงานตามเงื่อนไขที่ค้นหา แสดงดังรูปที่ 6 รายงานสมาชิกขอลาออก

สหกรณ์การเกษตรเพื่อการตลาดลูกค้าธกส. จำกัด										
รายงานสมาชิกขอลาออก										
วันที่ 01/04/2557 ถึงวันที่ 02/04/2557										
พิมพ์ ณ วันที่ 10/05/2556					เวลา 15:40:44					
ลำดับที่	เลขทะเบียน ธกส.	รหัสสมาชิก	ชื่อ-นามสกุล	เงินรับฝากคงเหลือ	มูลค่าหุ้นคงเหลือ	หนี้สินคงเหลือ	วันที่ขอลาออก	เหตุผลที่ขอลาออก	ผลการพิจารณา	
เงินกู้ การค้า										
สาขา ห้วยคอก จ.สุพรรณบุรี		กลุ่มที่ 0389								
1	140651404187	00000002	นางบุญเรือน วรรณดี	-	1,380.00	-	02/04/2557	ยกเลิกการเป็นสมาชิก	อนุมัติ	
รวม		กลุ่มที่ 0389		1 ราย		1,380.00				
รวม		สาขา ห้วยคอก จ.สุพ		1 ราย		1,380.00				
รวมทั้งสิ้น		1 ราย		1,380.00						

รูปที่ 6 รายงานสมาชิกขอลาออก

## 2. อนุมัติลาออก

### วัตถุประสงค์

- เพื่อบันทึกข้อมูลอนุมัติการลาออกของสมาชิก

### เงื่อนไข

- ต้องขอลาออก

### ผลการบันทึกข้อมูล

- ผลการพิจารณา
- การอนุมัติ ลาออกจ่ายคืนค่าหุ้น มีผลต่อเมนูจ่ายคืนค่าหุ้นเมื่อลาออก
- ไม่อนุมัติลาออก มีผลต่อเมนูขอลาออก

### ตรวจสอบผลการบันทึก

- รายงานสมาชิกลาออกและพ้นสภาพสมาชิก

2.1 เมนู ระบบสมาชิกและหุ้น / อนุมัติลาออก ปรากฏหน้าจออนุมัติลาออก แสดงดังรูปที่ 7 หน้าจอบันทึกอนุมัติลาออก



รูปที่ 7 หน้าจอบันทึกอนุมัติลาออก

2.2 คลิก เพื่อค้นหาสมาชิกที่ต้องการอนุมัติการลาออก ปรากฏหน้าจอสำหรับค้นหาสมาชิก แสดงดังรูปที่ 8 หน้าจอค้นหาสมาชิกเพื่ออนุมัติการลาออก

เลขที่ใบขอลาออก	รหัสสมาชิก	ชื่อ - นามสกุล	ค้างหุ้น	วันที่	หมายเหตุ
RES58001380	00144623	นายสมชาย บุญมาก	2,600.00	02/04/2557	ยกเลิกการเป็นสมาชิก

รูปที่ 8 หน้าจอค้นหาสมาชิกเพื่ออนุมัติลาออก



2.3 คลิกเลือกสมาชิกที่ต้องการอนุมัติ ตรวจสอบข้อมูลสมาชิกให้ถูกต้อง และทำเครื่องหมาย  ที่ช่อง “อนุมัติ” เพื่อทำการอนุมัติ และ ทำเครื่องหมาย  ที่ช่อง “ไม่อนุมัติ” สำหรับสมาชิกที่ไม่ผ่านการอนุมัติ แสดงดังรูปที่ 9 หน้าจอค้นหาสมาชิกเพื่ออนุมัติการลาออก

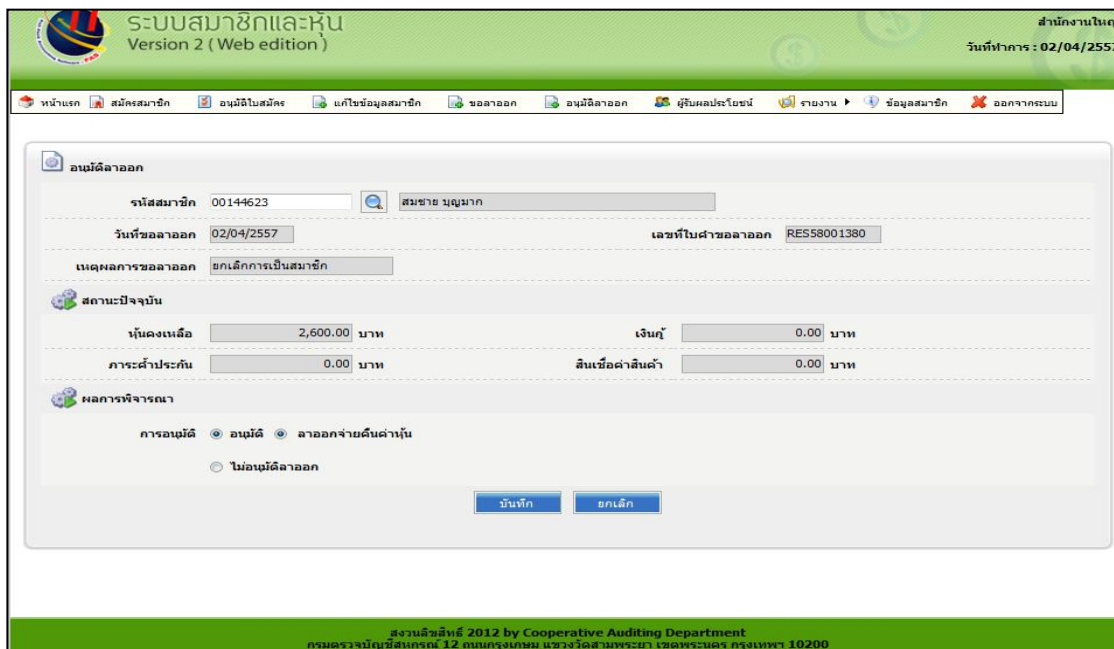

รูปที่ 9 หน้าจอค้นหาสมาชิกเพื่ออนุมัติลาออก

2.4 คลิกปุ่ม “ยกเลิก” เพื่อยกเลิกการเลือก

2.5 คลิกปุ่ม “บันทึก” เพื่อบันทึกผลการอนุมัติ ปรากฏหน้าจอผลการบันทึกแสดงดังรูปที่ 10 อนุมัติการลาออก

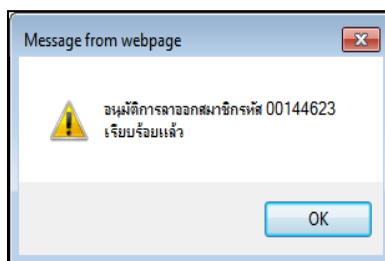

รูปที่ 10 อนุมัติการลาออก

2.6 ตรวจสอบการบันทึกอนุมัติลาออกที่ ระบบสมาชิกและหุ้น / รายงาน / รายงานสมาชิกลาออกและ  
 พันสภาพสมาชิก ปรากฏหน้าจอกำหนดเงื่อนไขการค้นหารายงาน แสดงดังรูปที่ 11 หน้าจอรายงานสมาชิกลาออก  
 และพันสภาพสมาชิก

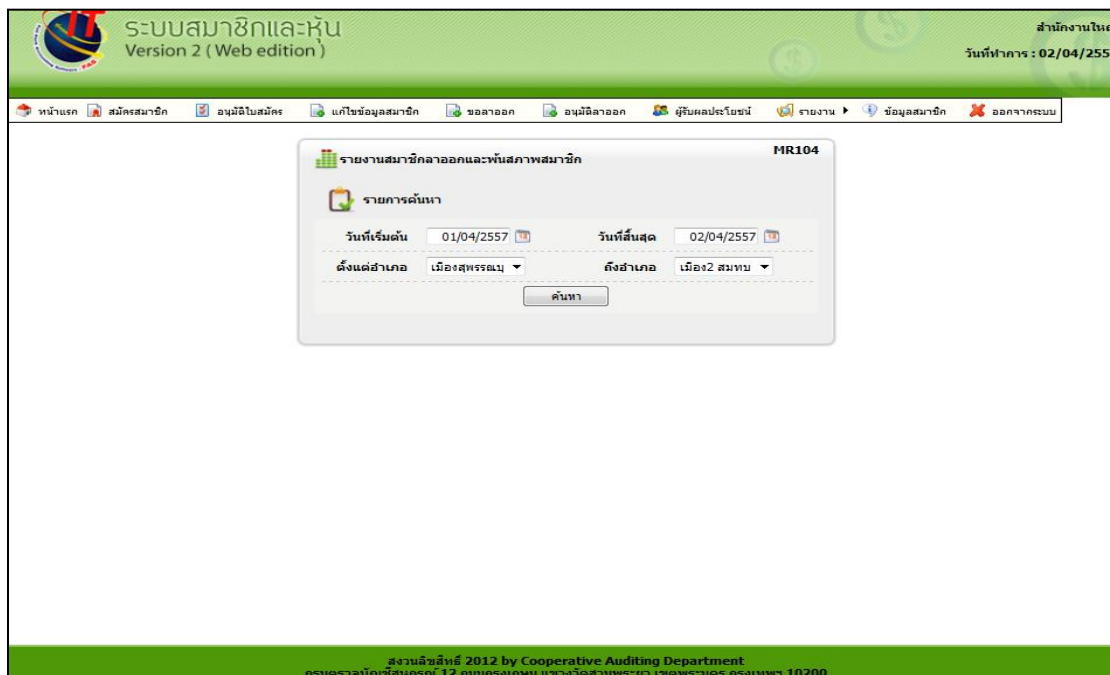

รูปที่ 11 หน้าจอรายงานสมาชิกลาออกและพันสภาพสมาชิก

2.7 เมื่อกำหนดเงื่อนไขเรียบร้อยแล้ว คลิกปุ่ม“ค้นหา”ปรากฏรายงานตามเงื่อนไขที่ค้นหา แสดงดังรูป  
 ที่ 12 หน้าจอรายงานสมาชิกลาออกและพันสภาพสมาชิก

สหกรณ์การเกษตรเพื่อการตลาดลูกค้าธกส. จำกัด					
รายงานสมาชิกลาออกและพันสภาพสมาชิก					
วันที่ 01/04/2557 ถึงวันที่ 02/04/2557					
พิมพ์ ณ วันที่ 13/05/2556					Page 1 of 1
					เวลา 15:46:13
ลำดับที่	รหัสสมาชิก	ชื่อ-นามสกุล	จำนวนเงินค่าหุ้นคงเหลือ	ผลการพิจารณาอนุมัติ	วันที่รับเงิน
อำเภอ ศรีประจันต์					
กลุ่มที่ 0005					
1	00144623	นายสมชาย บุญมาก	2,600.00	สมาชิกลาออกจ่ายคืนค่าหุ้น	
รวมกลุ่มที่ 1			1 ราย	2,600.00	
รวมอำเภอ ศรีประจันต์			1 ราย	2,600.00	
รวมทั้งสิ้น			1 ราย	2,600.00	

รูปที่ 12 หน้าจอรายงานสมาชิกลาออกและพันสภาพสมาชิก

### 3. จ่ายคืนค่าหุ้นเมื่อลาออก

#### วัตถุประสงค์

- เพื่อจ่ายคืนค่าหุ้นให้แก่สมาชิกเมื่อลาออก

#### เงื่อนไข

- บันทึกขอลาออก
- อนุมัติลาออก

3.1 เมนู ระบบรับ-จ่าย / จัดการหุ้น / จ่ายคืนค่าหุ้นเมื่อลาออก ปรากฏหน้าจอรับจ่ายคืนค่าหุ้นเมื่อลาออก แสดงดังรูปที่ 13 หน้าจอจ่ายคืนค่าหุ้นเมื่อลาออก

ระบบสมาชิกและหุ้น  
Version 2 ( Web edition )

สำนักงานใหญ่  
วันที่ทำการ : 02/04/2557

หน้าแรก | ข้อมูลหลัก | บันทึกขอลาออก | จัดการหุ้น | รายงาน | ออกจากระบบ

จ่ายคืนค่าหุ้นเมื่อลาออก

รหัสสมาชิก  เลขที่ใบขอจัดการลาออก

ชื่อ - นามสกุล

สถานะปัจจุบัน

หุ้นคงเหลือ  บาท หนี้คงเหลือ  บาท

การจ่ายเงิน

ยอดเงินจ่าย  บาท วันที่อนุมัติลาออก

สงวนลิขสิทธิ์ 2012 by Cooperative Auditing Department  
กรมตรวจบัญชีสหกรณ์ 12 ถนนจรัญเกษม แขวงวัดสามพระยา เขตพระนคร กรุงเทพฯ 10200

รูปที่ 13 หน้าจอจ่ายคืนค่าหุ้นเมื่อลาออก

3.2 คลิก  เพื่อค้นหาสมาชิกเพื่อจ่ายเงินค่าหุ้นเมื่อลาออก ปรากฏหน้าจอสำหรับค้นหาสมาชิก แสดงดังรูปที่ 14 หน้าจอค้นหาสมาชิกเพื่อจ่ายเงินค่าหุ้นเมื่อลาออก

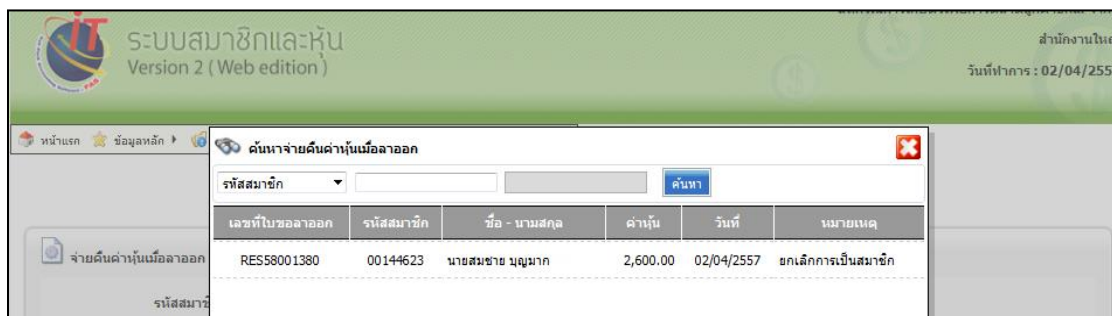

เลขที่ใบขอลาออก	รหัสสมาชิก	ชื่อ - นามสกุล	ค่าหุ้น	วันที่	หมายเหตุ
RES58001380	00144623	นายสมชาย บุญมาก	2,600.00	02/04/2557	ยกเลิกการเป็นสมาชิก

รูปที่ 14 หน้าจอค้นหาสมาชิกเพื่อจ่ายเงินค่าหุ้นเมื่อลาออก

3.3 คลิกเลือกสมาชิกที่ต้องการจ่ายเงินค่าหุ้นเมื่อลาออก ปรากฏหน้าจอแสดงรายละเอียดสมาชิก แสดงดังรูปที่ 15 หน้าจอรายละเอียดการจ่ายเงินค่าหุ้นเมื่อลาออก

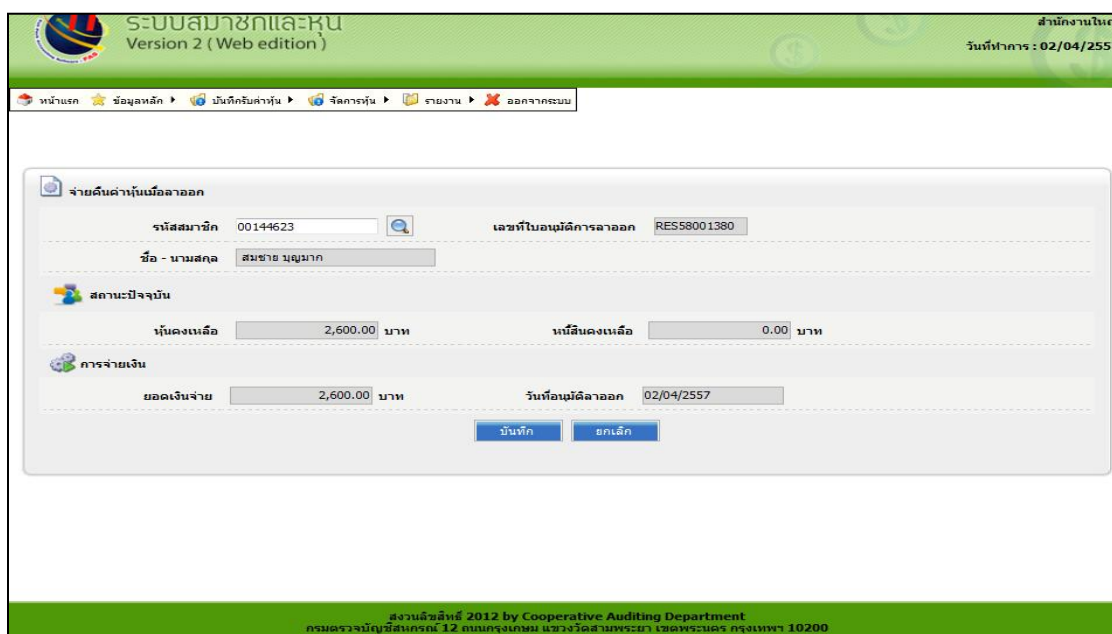

รหัสสมาชิก: 00144623      เลขที่ใบขอแจ้งการลาออก: RES58001380

ชื่อ - นามสกุล: สมชาย บุญมาก

สถานะปัจจุบัน: สหกรณ์ออมทรัพย์

หุ้นคงเหลือ: 2,600.00 บาท      หนี้สินคงเหลือ: 0.00 บาท

การจ่ายเงิน: ยอดเงินจ่าย: 2,600.00 บาท      วันที่อนุมัติลาออก: 02/04/2557

บันทึก      ยกเลิก

สงวนลิขสิทธิ์ 2012 by Cooperative Auditing Department  
กรมตรวจบัญชีสหกรณ์ 12 ถนนพหลโยธิน แขวงวัดสามพระยา เขตพระนคร กรุงเทพฯ 10200

รูปที่ 15 หน้าจอรายละเอียดการจ่ายเงินค่าหุ้นเมื่อลาออก

## 3.4 คลิก “บันทึก” ปรากฏหน้าจอบันทึกใบเสร็จ แสดงดังรูปที่ 16 บันทึกใบเสร็จเรียบร้อยแล้ว

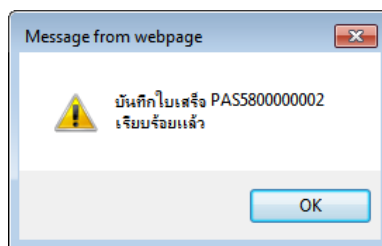

รูปที่ 16 บันทึกใบเสร็จเรียบร้อยแล้ว

## 3.5 คลิก “OK” ปรากฏหน้าจอรายละเอียดใบสำคัญจ่าย แสดงดังรูปที่ 17 ใบสำคัญจ่าย

**สหกรณ์การเกษตรเพื่อการตลาดลูกค้าธกส. จำกัด**  
 50 หมู่ 3 ต.วังน้ำซับ อ.วังน้ำซับ จ.สุพรรณบุรี 72140  
**ใบสำคัญจ่าย**

เลขที่ PASS8000002  
 วันที่ 02/04/2557

จ่ายเงินให้ นาย สมชาย บุญมาก เลขทะเบียนสมาชิก 00144623 กลุ่ม 005  
 ที่อยู่ 105/2 หมู่ - ถนน - ต.วังน้ำซับ อ.ศรีประจันต์ จ.สุพรรณบุรี 72140

ที่	รายการ	จำนวนเงิน
1	สินค้าอื่น	2,600.00
	(ตัวอักษร) สองพันหก ร้อยบาทถ้วน	<b>รวมทั้งสิ้น</b>
		2,600.00
	ผู้รับเงิน	ผู้จัดการ
	(.....)	(.....)
		ผู้ตรวจสอบ
		(.....)

รูปที่ 17 ใบสำคัญจ่าย

## 3.6 ตรวจสอบการบันทึกจ่ายคืนค่าหุ้นเมื่อลาออกที่

- ระบบรับ-จ่าย / รายงาน / รายงานจ่ายคืนค่าหุ้นเมื่อลาออก
- ระบบรับ-จ่าย / รายงาน / รายงานสรุปจ่ายคืนค่าหุ้นเมื่อลาออก

#### 4. ตรวจสอบการบันทึกการลาออกทั้งหมด

- 4.1 ระบบสมาชิกและหุ้น / รายงาน / รายงานสมาชิกลาออกและพ้นสภาพสมาชิก
- 4.2 ระบบสมาชิกและหุ้น / รายงาน / รายงานสมาชิกขอลาออก
- 4.3 ระบบสมาชิกและหุ้น / รายงาน / รายงานทุนเรือนหุ้นคงเหลือ
- 4.4 ระบบสมาชิกและหุ้น / รายงาน / รายงานทะเบียนทุนเรือนหุ้น
- 4.5 ระบบสมาชิกและหุ้น / รายงาน / รายงานสรุปจำนวนสมาชิกและทุนเรือนหุ้นคงเหลือ
- 4.6 ระบบสมาชิกและหุ้น / รายงาน / รายงานการเคลื่อนไหวทุนเรือนหุ้น
- 4.7 ระบบสมาชิกและหุ้น / รายงาน / รายงานสรุปจำนวนสมาชิก
- 4.8 ระบบเงินรับ – จ่าย / รายงาน / รายงานจ่ายคืนค่าหุ้นเมื่อลาออก
- 4.9 ระบบเงินรับ – จ่าย / รายงาน / รายงานสรุปจ่ายคืนค่าหุ้นเมื่อลาออก

การปันผลหุ้นให้สมาชิกสหกรณ์

## การปันผลหุ้นให้สมาชิกสหกรณ์ ระบบสมาชิกและหุ้น Version 2 (Web Edition)

### 1. ประมาณการเงินปันผล

#### วัตถุประสงค์

- เพื่อทำการประมวลผลเงินปันผลรอบปีบัญชีที่ผ่านมา

#### เงื่อนไข

- ต้องเป็นปีบัญชีที่ผ่านมาแล้ว

#### ตรวจสอบผลการบันทึก

- ประมวลผลเงินปันผล เมื่อระบุจะมีผลต่อเมนูยืนยันเงินปันผล
- รายงานประมาณการเงินปันผล/เฉลี่ยคืนดอกเบี้ย

1.1 เมนู ระบบปันผล/เฉลี่ยคืน / ประมาณการเงินปันผล / จะปรากฏหน้าจอ แสดงดังรูปที่ 1 หน้าจอ ประมาณการเงินปันผล

ระบบสมาชิกและหุ้น  
Version 2 (Web edition)

สำนักงานใหญ่  
วันที่ทำการ : 01/04/2556

หน้าแรก | ประมาณการเงินปันผล | ยืนยันเงินปันผล | ปรับปรุงเงินปันผล | จ่ายปันผลเฉลี่ยคืน | รายงาน | ออกจากระบบ

ประมาณการเงินปันผล

ปีบัญชีที่ประมวลผล :

ลำดับที่	อัตราเงินปันผล (%)	ยอดเงินปันผล (บาท)
1	<input type="text" value="0.00"/>	<input type="text" value="0.00"/>
2	<input type="text" value="0.00"/>	<input type="text" value="0.00"/>
3	<input type="text" value="0.00"/>	<input type="text" value="0.00"/>
4	<input type="text" value="0.00"/>	<input type="text" value="0.00"/>
5	<input type="text" value="0.00"/>	<input type="text" value="0.00"/>

สงวนลิขสิทธิ์ 2012 by Cooperative Auditing Department  
กรมตรวจบัญชีสหกรณ์ 12 ถนนกรุงเกษม แขวงวัดสามพระยา เขตพระนคร กรุงเทพฯ 10200

รูปที่ 1 หน้าจอประมาณการเงินปันผล



1.2 คลิกที่ไอคอน  เพื่อเลือกปีบัญชีที่ต้องการประมาณการจากนั้นปีบัญชีที่เลือกจะปรากฏในกล่องข้อความ และระบุอัตราที่ต้องการประมาณการในกล่องข้อความโดยสามารถระบุได้สูงสุด 5 อัตรา ปรากฏหน้าจอบันทึกอัตรา แสดงดังรูปที่ 2 หน้าจอบันทึกอัตราประมาณการเงินปันผล

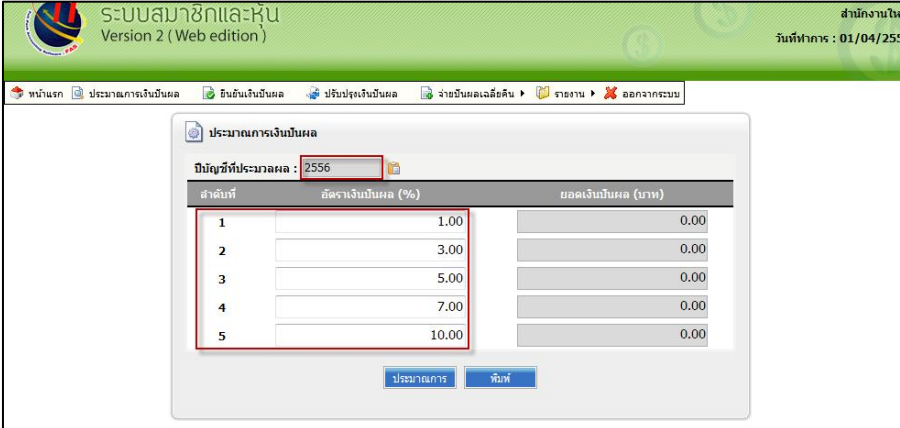

ลำดับที่	อัตราเงินปันผล (%)	ยอดเงินปันผล (บาท)
1	1.00	0.00
2	3.00	0.00
3	5.00	0.00
4	7.00	0.00
5	10.00	0.00

รูปที่ 2 หน้าจอบันทึกอัตราประมาณการเงินปันผล

1.3 คลิกปุ่ม “ประมาณการ” เพื่อประมวลผลการประมาณการเงินปันผล ปรากฏหน้าจอผลการคำนวณ แสดงดังรูปที่ 3 หน้าจอผลลัพธ์การประมาณการเงินปันผล ระบบจะแสดงผลการประมาณการเงินปันผลตามอัตราที่ผู้ใช้ได้ระบุ ผู้ใช้สามารถสั่งพิมพ์ได้โดยคลิกปุ่ม “พิมพ์”

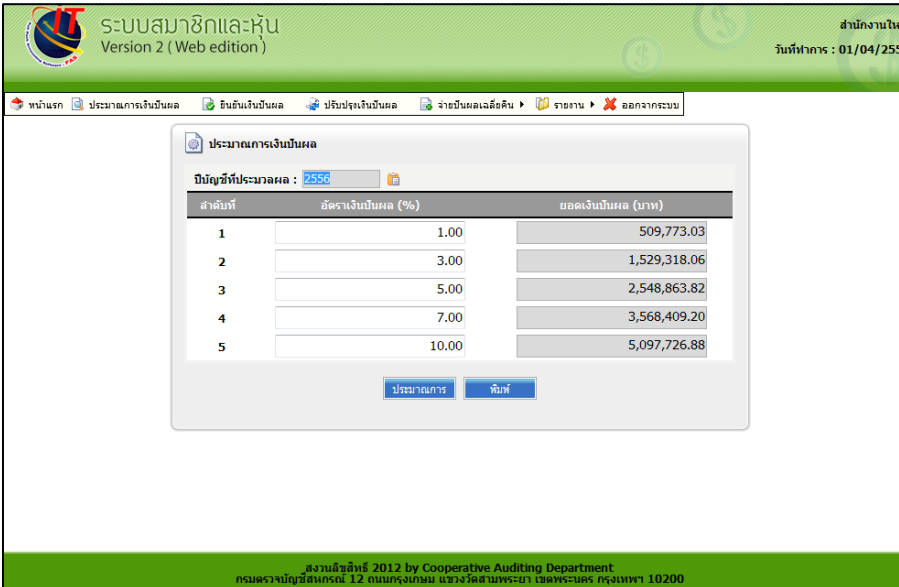

ลำดับที่	อัตราเงินปันผล (%)	ยอดเงินปันผล (บาท)
1	1.00	509,773.03
2	3.00	1,529,318.06
3	5.00	2,548,863.82
4	7.00	3,568,409.20
5	10.00	5,097,726.88

รูปที่ 3 หน้าจอผลลัพธ์การประมาณการเงินปันผล

## 2. ยืนยันเงินปันผล

### วัตถุประสงค์

- เพื่อยืนยันการประมวลเงินปันผลรอบปีบัญชีที่ผ่านมา

### เงื่อนไข

- ต้องเป็นอัตราที่ได้จากเมนูการประมาณการเงินปันผล

### ตรวจสอบผลการบันทึก

- รายงานเงินปันผลเฉลี่ยคืน
- รายงานสรุปเงินปันผลเฉลี่ยคืนรายกลุ่ม
- รายงานเงินปันผลเฉลี่ยคืนค้างจ่าย
- รายงานเงินปันผลเฉลี่ยคืนค้างจ่ายรายกลุ่ม

2.1 เมนู ระบบปันผล/เฉลี่ยคืน / ยืนยันเงินปันผล ปรากฏหน้าจอยืนยันเงินปันผล แสดงดังรูปที่ 4 หน้าจอ ยืนยันเงินปันผล

ระบบสมาชิกและหุ้น  
Version 2 (Web edition)

สำนักงานใหญ่  
วันที่ทำการ : 01/04/2556

หน้าแรก | ประมาณการเงินปันผล | ยืนยันเงินปันผล | ปรับปรุงเงินปันผล | จ่ายปันผลเฉลี่ยคืน | รายงาน | ออกจากระบบ

ยืนยันเงินปันผล

ปีบัญชีที่ประมวลผล :

อัตราเงินปันผล (%)	ยอดเงินปันผล (บาท)
<input type="text" value="0.00"/>	<input type="text" value="0.00"/>

สงวนลิขสิทธิ์ 2012 by Cooperative Auditing Department  
กรมตรวจบัญชีสหกรณ์ 12 ถนนกรุงเกษม แขวงวัดสามพระยา เขตพระนคร กรุงเทพฯ 10200

รูปที่ 4 หน้าจอยืนยันเงินปันผล

2.2 ระบุอัตราเงินปันผลที่ต้องการในช่องอัตราเงินปันผล (%) ปรากฏหน้าจอรหัสบัญชีอัตราปันผล แสดงดังรูปที่ 5 หน้าจอรหัสบัญชีอัตราประมวลเงินปันผล

รูปที่ 5 หน้าจอรหัสบัญชีอัตราประมวลเงินปันผล

2.3 คลิกปุ่ม “ประมวลผล” เพื่อประมวลผลเงินปันผล จะปรากฏหน้าจอรหัสบัญชีอัตราเงินปันผล แสดงดังรูปที่ 6 หน้าจอยืนยันการคำนวณเงินปันผล

รูปที่ 6 หน้าจอยืนยันการคำนวณเงินปันผล

2.4 ระบบจะแสดงผลลัพธ์ยอดเงินปันผลก่อนทำการยืนยัน

2.5 คลิกปุ่ม “ยืนยัน” เพื่อยืนยันเงินปันผล หรือ คลิกปุ่ม “ยกเลิก” เพื่อยกเลิกการทำรายการ

### 3. จ่ายเงินปันผลเฉลี่ยคืน

3.1 เมนู ระบบปันผล/เฉลี่ยคืน / จ่ายปันผลเฉลี่ยคืน / จ่ายปันผลเฉลี่ยคืน ปรากฏหน้าจอจ่ายเงินปันผลเฉลี่ยคืน แสดงดังรูปที่ 7 หน้าจอจ่ายปันผลเฉลี่ยคืน

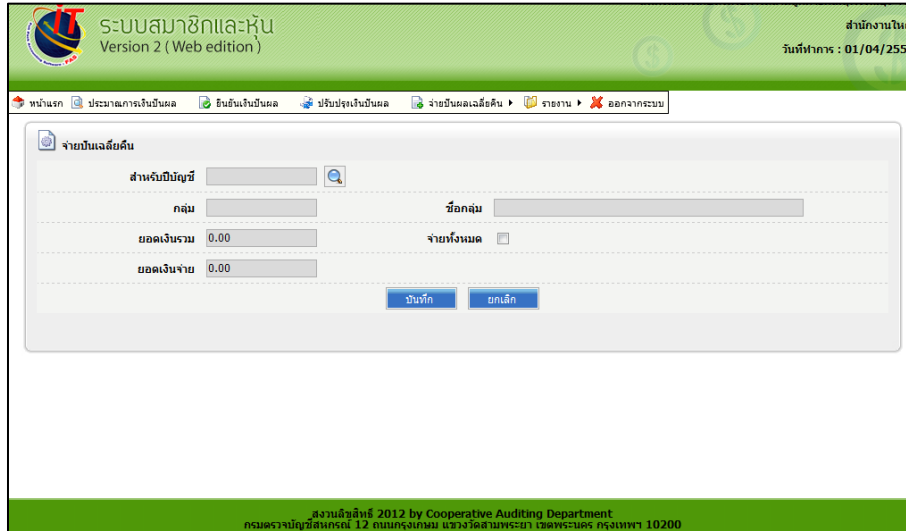

รูปที่ 7 หน้าจอจ่ายปันผลเฉลี่ยคืน

3.2 คลิก เพื่อค้นหาบัญชีและกลุ่มที่ต้องการจ่ายปันผลเฉลี่ยคืน จะปรากฏหน้าจอการค้นหาแสดงดังรูปที่ 8 หน้าจอการค้นหการจ่ายเงินปันผลเฉลี่ยคืน

ปีบัญชี	รหัสกลุ่ม	ชื่อกลุ่ม	จำนวน	เงินปันผล
01/04/2546 - 31/03/2547	0000	000	จำนวนสมาชิกที่มีเงินได้ปันผลเงินปันผล : 1962 คน	1,645,880.00
01/04/2547 - 31/03/2548	0001	001	จำนวนสมาชิกที่มีเงินได้ปันผลเงินปันผล : 183 คน	205,140.00
01/04/2548 - 31/03/2549	0002	002	จำนวนสมาชิกที่มีเงินได้ปันผลเงินปันผล : 172 คน	186,330.00
01/04/2549 - 31/03/2550	0003	003	จำนวนสมาชิกที่มีเงินได้ปันผลเงินปันผล : 155 คน	165,330.00
01/04/2550 - 31/03/2551	0004	004	จำนวนสมาชิกที่มีเงินได้ปันผลเงินปันผล : 133 คน	147,080.00
01/04/2551 - 31/03/2552	0005	005	จำนวนสมาชิกที่มีเงินได้ปันผลเงินปันผล : 137 คน	157,760.00
01/04/2552 - 31/03/2553	0006	006	จำนวนสมาชิกที่มีเงินได้ปันผลเงินปันผล : 121 คน	127,090.00
01/04/2553 - 31/03/2554	0007	007	จำนวนสมาชิกที่มีเงินได้ปันผลเงินปันผล : 177 คน	181,420.00
01/04/2554 - 31/03/2555	0008	008	จำนวนสมาชิกที่มีเงินได้ปันผลเงินปันผล : 144 คน	152,640.00
01/04/2555 - 31/03/2556	0009	009	จำนวนสมาชิกที่มีเงินได้ปันผลเงินปันผล : 123 คน	140,430.00
รวมทั้งหมด 10 กลุ่ม	0010	010	จำนวนสมาชิกที่มีเงินได้ปันผลเงินปันผล : 179 คน	201,700.00
	0011	011	จำนวนสมาชิกที่มีเงินได้ปันผลเงินปันผล : 125 คน	149,760.00
	0012	012		165,080.00

รูปที่ 8 หน้าจอการค้นหการจ่ายเงินปันผลเฉลี่ยคืน

3.3 คลิกเลือกบัญชี และ กลุ่มที่ต้องการจ่ายเงินปันผลเฉลี่ยคืน ระบบจะแสดงข้อมูล บัญชี กลุ่ม ยอดเงินรวม ยอดเงินจ่าย

3.4 คลิกเลือก  สมาชิกที่จ่ายเงินปันผลเฉลี่ยคืนพร้อมกับพิมพ์ใบสำคัญจ่ายปันผล/เฉลี่ยคืน จะปรากฏหน้าจอ เลือกสมาชิกที่ต้องการจ่ายเงินปันผลเฉลี่ยคืน แสดงดังรูปที่ 9 หน้าจอเลือกสมาชิกที่ต้องการจ่ายเงินปันผลเฉลี่ยคืน

ลำดับที่	จ่าย	พิมพ์	รหัสสมาชิก	ชื่อ-นามสกุล	เงินปันผล
1.	<input checked="" type="checkbox"/>	<input checked="" type="checkbox"/>	00005278	นายสมาน ส้มส้ม	90.00
2.	<input checked="" type="checkbox"/>	<input checked="" type="checkbox"/>	00005279	นายสมาน สว่างศรี	146.00
3.	<input checked="" type="checkbox"/>	<input checked="" type="checkbox"/>	00005281	นายสมาน สว่างทอง	146.00
4.	<input checked="" type="checkbox"/>	<input checked="" type="checkbox"/>	00005284	นายสมาน สว่างเงินทอง	118.00

รูปที่ 9 หน้าจอเลือกสมาชิกที่จ่ายเงินปันผลเฉลี่ยคืน

3.5 คลิกปุ่ม “บันทึก” เพื่อยืนยันการจ่ายเงินปันผลเฉลี่ยคืน หรือคลิกปุ่ม “ยกเลิก” เพื่อยกเลิกการทำคลิกปุ่ม “บันทึก” ระบบจะแสดงใบสำคัญจ่ายปันผล/เฉลี่ยคืน รายคนพร้อมรายละเอียดและจำนวนเงินปันผลเฉลี่ยคืน ปรากฏหน้าจอใบสำคัญจ่ายปันผล/เฉลี่ยคืน แสดงดังรูปที่ 10 ใบสำคัญจ่ายปันผล/เฉลี่ยคืน

สหกรณ์เพื่อการทดสอบ จำกัด  
เลขที่ PA57000001  
วันที่ 01/04/2556

จ่ายเงินให้ นาย สมาน ส้มส้ม เลขทะเบียนสมาชิก 00005278 กลุ่ม 003

ที่	รายการ	จำนวนเงิน
1	เงินปันผลเฉลี่ยคืน	90.00
	(ตัวอักษร) เก้าสิบบาทถ้วน	
	รวมทั้งสิ้น	90.00

ผู้รับเงิน ..... ผู้จัดการ  
(.....) (.....)

ผู้ตรวจสอบ  
(.....)

รูปที่ 10 ใบสำคัญจ่ายปันผล/เฉลี่ยคืน

4. ตรวจสอบรายงาน

4.1 รายงานประมาณการเงินปันผล / เฉลี่ยคืน

เมนูระบบปันผล/โฉลี่ยคืน/รายงาน/รายงานประมาณการเงินปันผล/โฉลี่ยคืน แสดงดังรูปที่ 11 รายงานประมาณการเงินปันผล/โฉลี่ยคืน

สหกรณ์เพื่อการทดสอบ จำกัด						Page 1 of 1
ประมาณการเงินปันผล/โฉลี่ยคืน						
สำหรับปีสิ้นสุดวันที่ 31/03/2556						
พิมพ์ ณ วันที่ 09/09/2556						เวลา 11:33:17
ลำดับที่	อัตราเงินปันผล (%)	จำนวนเงินปันผล (บาท)	อัตราโฉลี่ยคืน (%)	จำนวนเงินโฉลี่ยคืน (บาท)	รวมเงินประมาณการ	
1	1.00	509,773.03	0.00	0.00	509,773.03	
2	3.00	1,529,318.06	0.00	0.00	1,529,318.06	
3	5.00	2,548,863.82	0.00	0.00	2,548,863.82	
4	7.00	3,568,409.20	0.00	0.00	3,568,409.20	
5	10.00	5,097,726.88	0.00	0.00	5,097,726.88	
<b>รวมทั้งสิ้น</b>		<b>13,254,090.99</b>	<b>0.00</b>	<b>0.00</b>	<b>13,254,090.99</b>	

รูปที่ 11 รายงานประมาณการเงินปันผล/โฉลี่ยคืน

4.2 รายงานเงินปันผล/โฉลี่ยคืน

เมนู ระบบปันผล/โฉลี่ยคืนรายงาน/รายงาน/รายงานเงินปันผล/โฉลี่ยคืน แสดงดังรูปที่ 12 รายงานเงินปันผล/โฉลี่ยคืน

สหกรณ์เพื่อการทดสอบ จำกัด								Page 1 of 2504	
รายงานเงินปันผล/โฉลี่ยคืน									
สำหรับปีสิ้นสุดวันที่ 31/03/2556									
พิมพ์ ณ วันที่ 09/09/2556								เวลา 11:37:27	
ลำดับที่	รหัสสมาชิก	ชื่อ - นามสกุล	เลขที่บัญชีเงินฝาก	เงินปันผล	เงินโฉลี่ยคืน			รวมเงินปันผล/โฉลี่ยคืน	ลายมือชื่อ
					สุรกีจลินเชื้อ	สุรกีจรวมรวม	สุรกีจจัดหา		
อำเภอ เดิมบางนางพรหม									
กลุ่ม 0000									
1	00021567	นางสุชีวัน พงษ์พันธ์	0147020007385	146.00	0.00	0.00	0.00	146.00	
2	00021580	นางสมพร เกษศิริณี	0147020008112	122.00	0.00	0.00	0.00	122.00	
3	00021582	นางสิริสมร สมบูรณ์วงศ์	0147020008071	122.00	0.00	0.00	0.00	122.00	
4	00021584	นางสาวยุทธยาณี ไฉ่นะณี	0147020008072	100.00	0.00	0.00	0.00	100.00	
5	00021585	นางนงนุช เกษมณีศรี	0147020008058	110.00	0.00	0.00	0.00	110.00	
6	00021586	นางสมทรง วิไลนงา	0147020008023	20.00	0.00	0.00	0.00	20.00	
7	00021587	นางสมบุญปิ่นทองพวง	0147020008040	20.00	0.00	0.00	0.00	20.00	
8	00021589	นางฉวีณี ศรีรัมย์	0147020008068	110.00	0.00	0.00	0.00	110.00	
9	00021590	นางสมภา พงษ์	0147020008074	110.00	0.00	0.00	0.00	110.00	
10	00021579	นางสมภา เกษศิริณี	0147020011148	122.00	0.00	0.00	0.00	122.00	
11	00021578	นางอรุณ พงษ์ศรี	0147020008025	32.00	0.00	0.00	0.00	32.00	
12	00021568	นางสมทรง ทรัพย์ฐาน	0147020008028	112.00	0.00	0.00	0.00	112.00	
13	00021569	นางศิริ วัฒนศิริ	0147020008040	122.00	0.00	0.00	0.00	122.00	
14	00021570	นางศิริ วัฒนศิริ	0147020008047	122.00	0.00	0.00	0.00	122.00	

รูปที่ 12 รายงานเงินปันผล/โฉลี่ยคืน

4.3 รายงานสรุปเงินปันผล / เฉลี่ยคืนรายกลุ่ม  
 เมนูระบบปันผล/เฉลี่ยคืน/รายงาน/รายงานสรุปเงินปันผล/เฉลี่ยคืนรายอำเภอ แสดงดังรูปที่ 13  
 รายงานสรุปเงินปันผล/เฉลี่ยคืนรายอำเภอ

สหกรณ์เพื่อเกษตรกรสอบ จำกัด							Page 1 of 1
รายงานสรุปเงินปันผล/เฉลี่ยคืนรายอำเภอ							
สำหรับปีสิ้นสุดวันที่ 31/03/2556							
พิมพ์ ณ วันที่ 09/05/2556						เวลา 13:05:20	
ลำดับที่	รหัสอำเภอ	ชื่ออำเภอ	จำนวนสมาชิก(ราย)	เงินปันผล	เงินเฉลี่ยคืน		รวมปันผล/เฉลี่ยคืน
					ธุรกิจรวมรวม	ธุรกิจจัดหา	
1	2	เมืองกาญจนบุรี	4,313	517,622.46	0.00	0.00	517,622.46
2	3	กาญจนบุรี	4,443	620,367.84	0.00	0.00	620,367.84
3	4	กาญจนบุรี	4,723	522,300.52	0.00	0.00	522,300.52
4	5	กาญจนบุรี	3,447	347,595.00	0.00	0.00	347,595.00
รวมทั้งสิ้น			16,926	2,007,885.82	0.00	0.00	2,007,885.82

รูปที่ 13 รายงานสรุปเงินปันผล/เฉลี่ยคืนรายอำเภอ

4.4 รายงานเงินปันผล / เฉลี่ยคืนค้างจ่าย  
 เมนู ระบบปันผล/เฉลี่ยคืน/รายงาน/รายงานเงินปันผล/เฉลี่ยคืนค้างจ่าย แสดงดังรูปที่ 14 รายงาน  
 เงินปันผล/เฉลี่ยคืนค้างจ่าย

สหกรณ์เพื่อเกษตรกรสอบ จำกัด							Page 1 of 2837
รายงานเงินปันผล/เฉลี่ยคืนค้างจ่าย							
สำหรับปีสิ้นสุดวันที่ 31/03/2556							
กลุ่มที่ 0000 ถึงกลุ่มที่ 0999							
พิมพ์ ณ วันที่ 09/05/2556						เวลา 13:11:42	
ลำดับที่	รหัสสมาชิก	ชื่อ - นามสกุล	เงินปันผล	เงินเฉลี่ยคืน		รวมปันผล/เฉลี่ยคืน	
				ธุรกิจรวมรวม	ธุรกิจจัดหา		
อำเภอ เมืองกาญจนบุรี							
กลุ่มที่ 0000							
1	00021523	นางอุษา สิริพันธ์	146.00	0.00	0.00	146.00	
2	00021524	นางสมศรี สิริพันธ์	206.00	0.00	0.00	206.00	
3	00021525	นางนงนิตย์ สิริพันธ์	32.00	0.00	0.00	32.00	
4	00021526	นายสุวิทย์ สิริพันธ์	170.00	0.00	0.00	170.00	
5	00021528	นางสุภาวดี สิริพันธ์	124.00	0.00	0.00	124.00	
6	00021529	นางเฉลียว สิริพันธ์	118.00	0.00	0.00	118.00	
7	00021530	นางสมทรง สิริพันธ์	112.00	0.00	0.00	112.00	
8	00021531	นางสมศรี สิริพันธ์	150.00	0.00	0.00	150.00	
9	00021532	นางสมศรี สิริพันธ์	44.00	0.00	0.00	44.00	
10	00021533	นายสุวิทย์ สิริพันธ์	42.00	0.00	0.00	42.00	

รูปที่ 14 รายงานเงินปันผล/เฉลี่ยคืนค้างจ่าย

## 4.5 รายงานสรุปเงินปันผล / เฉลี่ยคืนค้างจ่าย

เมนูระบบปันผล/เฉลี่ยคืน/รายงาน/รายงานสรุปเงินปันผล/เฉลี่ยคืนค้างจ่าย แสดงดังรูปที่ 15 รายงานสรุปเงินปันผล/เฉลี่ยคืนค้างจ่ายรายกลุ่ม

สหกรณ์เพื่อการทดสอบ จำกัด							Page 1 of 35
รายงานสรุปเงินปันผล/เฉลี่ยคืนค้างจ่ายรายกลุ่ม							
สำหรับปีสิ้นสุดวันที่ 31/03/2556							
พิมพ์ ณ วันที่ 09/05/2556							เวลา 13:17:33
ลำดับที่	รหัสกลุ่ม	ชื่อกลุ่ม	จำนวนสมาชิก(รายชื่อ)	เงินปันผล	เงินเฉลี่ยคืน		รวมเงินผล/เฉลี่ยคืน
					สุทธิจรวบรวม	สุทธิจัดหา	
1	0000	000	1,880	164,285.42	0.00	0.00	164,285.42
2	0001	001	183	20,514.00	0.00	0.00	20,514.00
3	0002	002	172	18,630.86	0.00	0.00	18,630.86
4	0003	003	154	16,443.00	0.00	0.00	16,443.00
5	0004	004	133	14,700.87	0.00	0.00	14,700.87
6	0005	005	137	15,776.00	0.00	0.00	15,776.00
7	0006	006	121	12,709.00	0.00	0.00	12,709.00
8	0007	007	177	16,142.00	0.00	0.00	16,142.00
9	0008	008	144	15,251.12	0.00	0.00	15,251.12
10	0009	009	123	13,998.57	0.00	0.00	13,998.57
11	0010	010	179	20,161.34	0.00	0.00	20,161.34
12	0011	011	125	14,976.00	0.00	0.00	14,976.00
13	0012	012	142	16,491.12	0.00	0.00	16,491.12
14	0013	013	168	21,010.00	0.00	0.00	21,010.00
15	0014	014	135	15,587.30	0.00	0.00	15,587.30

รูปที่ 15 รายงานสรุปเงินปันผล/เฉลี่ยคืนค้างจ่ายรายกลุ่ม

## 4.6 รายงานการปรับปรุงเงินปันผล / เฉลี่ยคืน

เมนูระบบปันผล/เฉลี่ยคืน/รายงาน/รายงานการปรับปรุงเงินปันผล/เฉลี่ยคืน แสดงดังรูปที่ 16 รายงานการปรับปรุงเงินปันผล/เฉลี่ยคืน

สหกรณ์เพื่อการทดสอบ จำกัด							Page 1 of 1
รายงานการปรับปรุงเงินปันผล/เฉลี่ยคืน							
สำหรับปีสิ้นสุดวันที่ 31/03/2556							
พิมพ์ ณ วันที่ 09/05/2556							เวลา 13:24:22
ลำดับที่	รหัสสมาชิก	ชื่อ - นามสกุล	เงินปันผล	เงินเฉลี่ยคืน		รวมเงินผล/เฉลี่ยคืน	
				สุทธิจรวบรวม	สุทธิจัดหา		
กลุ่มที่ 0502							
1	00040764	นางสาวปวีณา...	1,000.00	0.00	0.00	1,000.00	
		รวมกลุ่มที่ 0502	1,000.00	0.00	0.00	1,000.00	
		รวมทั้งสิ้น	1,000.00	0.00	0.00	1,000.00	

รูปที่ 16 รายงานการปรับปรุงเงินปันผล/เฉลี่ยคืน



## 4.7 รายงานจ่ายเงินปันผล / เฉลี่ยคืน

เมนู ระบบปันผล/เฉลี่ยคืน/รายงาน/รายงานการจ่ายเงินปันผล/เฉลี่ยคืน แสดงดังรูปที่ 17 รายงานการจ่ายเงินปันผล/เฉลี่ยคืน

สหกรณ์เพื่อการทดสอบ จำกัด							Page 1 of 1
รายงานการจ่ายเงินปันผล/เฉลี่ยคืน							
วันที่ 31/03/2556 ถึงวันที่ 01/04/2556							
อำเภอ เมืองสุพรรณบุรี ถึงอำเภอ เมืองบ สมทบ							
พิมพ์ ณ วันที่ 09/05/2556						เวลา 13:33:32	
ลำดับที่	เลขที่ใบคำคัญจ่าย	เลขที่ทะเบียน	รทส. รหัสสมาชิก	ชื่อ-นามสกุล	ประเภทการจ่าย เงินสด ผ่านบัญชี รทส.	เงินปันผล เฉลี่ยคืน	ลายเซ็นผู้รับเงิน
<b>รหัสอำเภอ 10      หนองหญ้าไซ</b>							
<b>รหัสกลุ่ม 003</b>							
1	PA Y57000001	700651000073	00005278	นาย อานต์ สอนิม	/	90.00	
<b>รวมอำเภอ 10      หนองหญ้าไซ</b>					<b>ยอดรวม</b>	<b>1 ราย</b>	<b>90.00</b>
<b>รหัสอำเภอ 13      สลึง (บึงฉว)</b>							
<b>รหัสกลุ่ม 000</b>							
1	PA Y57000004	140651204291	00000005	นาง อรุณี สว่างศรี	/	118.00	
<b>รวมอำเภอ 13      สลึง (บึงฉว)</b>					<b>ยอดรวม</b>	<b>1 ราย</b>	<b>118.00</b>
<b>รหัสอำเภอ 15      สาขา บึงฉว อ.สุพรรณบุรี</b>							
<b>รหัสกลุ่ม 000</b>							
1	PA Y57000002	140651404189	00000003	นาย วิฑูรย์ พิเศษศิริ	/	195.00	
<b>รหัสกลุ่ม 389</b>							
1	PA Y57000003	140651404187	00000002	นาง วิฑูรย์ พิเศษศิริ	/	138.00	
<b>รวมอำเภอ 15      สาขา บึงฉว อ.สุพรรณบุรี</b>					<b>ยอดรวม</b>	<b>2 ราย</b>	<b>333.00</b>
						<b>รวมทั้งสิ้น</b>	<b>541.00</b>

รูปที่ 17 รายงานการจ่ายเงินปันผล/เฉลี่ยคืน

การเชื่อมโยง ๖ กส.

## การเชื่อมโยง ธกส. ระบบสมาชิกและหุ้น Version 2 (Web Edition)

### 1. การส่งออกข้อมูลไปยัง ธ.ก.ส.

#### 1.1 ส่งเงินปันผลเข้าบัญชี ธ.ก.ส.

##### วัตถุประสงค์

- เพื่อส่งเงินปันผลของสมาชิกเข้าบัญชีเงินฝาก ธ.ก.ส.

##### เงื่อนไข

- ต้องผ่านการปันผลแล้ว

##### ตรวจสอบผลการบันทึก

- รายงานการส่งเงินปันผล/เฉลี่ยคืน

1.1.1 เมนู ส่วนควบคุมระบบ/เชื่อมโยงข้อมูล/ส่งออกข้อมูล/ส่งเงินปันผลเข้าบัญชี ธ.ก.ส. จะปรากฏหน้าจอส่งออกไฟล์เงินปันผล แสดงดังรูปที่ 1 หน้าจอส่งเงินปันผล เข้าบัญชี ธ.ก.ส.

ระบบสมาชิกและหุ้น  
Version 2 (Web edition)  
สำนักงานใหญ่  
วันที่เป็นวันสิ้นปีทางบัญชี : 31/03/2556

ส่งเงินปันผล เข้าบัญชี ธกส.

รหัสสาขา

ตั้งแคว้น 0000      กิ่งกลุ่ม 0600

บัญชีธนาคารสหกรณ์ <----- เลือกรายการ ----->

บัญชี <----- เลือกรายการ ----->

แสดงรายการ    บันทึก

สงวนลิขสิทธิ์ 2012 by Cooperative Auditing Department  
คณะกรรมการ 12 ถนนกรุงเกษม แขวงวัดสามพระยา เขตพระนคร กรุงเทพฯ 10200

รูปที่ 1 หน้าจอส่งเงินปันผลเข้าบัญชี ธ.ก.ส.

1.1.2 กำหนดเงื่อนไขในการส่งออกไฟล์ คลิกปุ่ม “แสดงรายการ” เพื่อตรวจสอบรายชื่อสมาชิกให้ครบถ้วน คลิกปุ่ม “ยืนยัน” ปรากฏหน้าจอความผลการบันทึกไฟล์ข้อมูลจอ แสดงดังรูปที่ 2 บันทึกไฟล์ข้อมูล

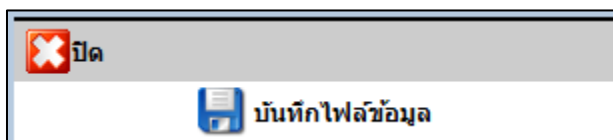

รูปที่ 2 บันทึกไฟล์ข้อมูล

1.1.3 คลิกปุ่ม “บันทึกไฟล์ข้อมูล” เพื่อเลือกที่อยู่ในการบันทึกไฟล์ข้อมูลชื่อ “BAAC.DAT” โดยให้เก็บไฟล์ BAAC.DAT ที่ C:\AppServ\BAAC หากไม่มี Folder BAAC ให้สร้างขึ้นมาใหม่ ปรากฏหน้าจอเลือกที่อยู่ในการบันทึกไฟล์ แสดงดังรูปที่ 3 ที่อยู่ในการบันทึกไฟล์

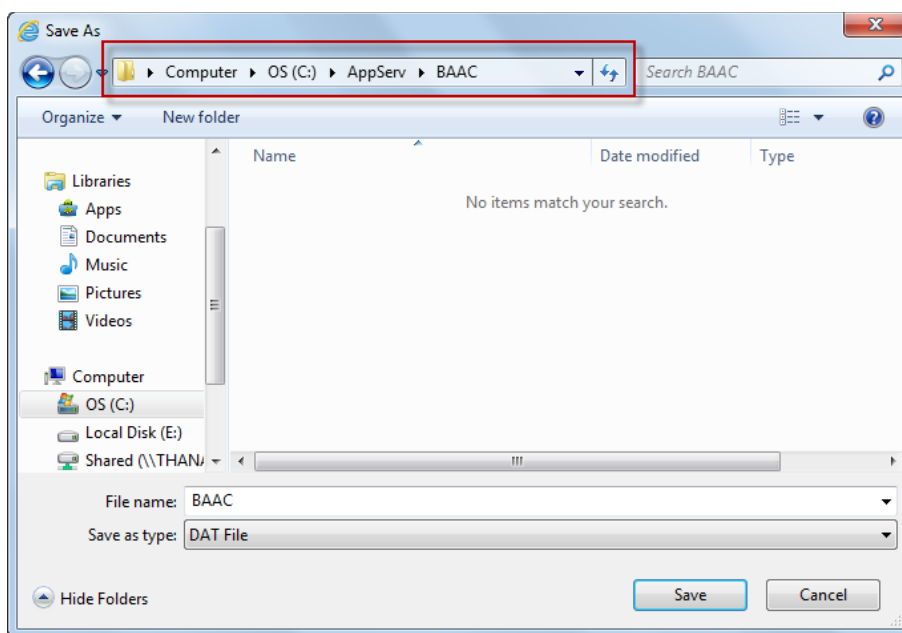

รูปที่ 3 ที่อยู่ในการบันทึกไฟล์

**ข้อควรระวัง** เนื่องจาก ชื่อไฟล์ซ้ำกันทำให้เมื่อมีการบันทึกไฟล์ใหม่ ไฟล์เดิมจะถูกแทนที่ ดังนั้น ควรมีการเปลี่ยนชื่อไฟล์เดิมก่อน

1.1.4 ตรวจสอบการส่งออกไฟล์ข้อมูลในส่วนควบคุมระบบ / รายงาน / รายงานการส่งเงินปันผล/ เฉลี่ยคั้น ปรากฏหน้าจอกำหนดเงื่อนไขการค้นหารายงาน แสดงดังรูปที่ 4 หน้าจอเงื่อนไขการค้นหารายงานการส่งเงินปันผล/เฉลี่ยคั้น

ระบบสมาชิกและหุ้น Version 2 (Web edition) สำนักงานใหญ่  
วันนี้เป็นวันสิ้นปีทางบัญชี : 31/03/2556

หน้าแรก ข้อมูลหลัก ทยอด อกเด็กรายการ ควบคุมระบบ จัดการระบบ เชื่อมโยงข้อมูล รายงาน รายงานการ Convert ข้อมูล ออกจากระบบ

รายงานการส่งเงินปันผล/เฉลี่ยคั้น CR101

รายการค้นหา

ปีบัญชี

รหัสอำเภอ

แสดง  เงินปันผลทั้งหมด  ป่าสง. ธกส. และรอโอน  โอนแล้ว  
 ธกส. ไม่รับโอน

สงวนลิขสิทธิ์ 2012 by Cooperative Auditing Department  
กรมตรวจบัญชีสหกรณ์ 12 ถนนกรุงเกษม แขวงวัดสามพระยา เขตพระนคร กรุงเทพฯ 10200

รูปที่ 4 หน้าจอเงื่อนไขการค้นหารายงานการส่งเงินปันผล/เฉลี่ยคั้น

1.1.5 เมื่อกำหนดเงื่อนไขเรียบร้อยแล้ว คลิกปุ่ม “ค้นหา” ปรากฏหน้าจอตามเงื่อนไขที่ค้นหา แสดงดังรูปที่ 5 หน้าจอรายงานการส่งเงินปันผล/เฉลี่ยคืน

รายงานการส่งเงินปันผล/เฉลี่ยคืน							
อำเภอ เมืองสุโขทัย 1							
พิมพ์ ณ วันที่ 22/8/2013				เวลา 10:24:47			
				หน้า 1 / 7			
ลำดับ	ปีบัญชี	รหัสสมาชิก	ชื่อ-นามสกุล	จำนวนเงินปันผล/เฉลี่ยคืน	เลขทะเบียน ธกส.	เลขที่บัญชีธนาคาร	
กลุ่มที่ 0000							
1	2555	00003434	นางสมปิติ จันทร์ประเสริฐ	4.00	090640110497	010092568198	รอโอน
2	2555	00001417	นายวิรัช สนั่นทวนิช	4.00	090640106011	010092298955	รอโอน
3	2555	00001661	นางเลียม ชิมชัยชนะ	4.00	090640106446	010092051109	รอโอน
4	2555	00001671	นางเฉลี่ยว บุญคง	4.00	090640106491	010092535010	รอโอน
5	2555	00001725	นายสมเกียรติ มากดี	4.00	090640106602	010092306712	รอโอน
6	2555	00003712	นายสำเริง เรืองเที่ยง	4.00	090640110811	010092705625	รอโอน
7	2555	00001774	นายอำนาจ กล้าบุตร	240.78	090640106756	010092323112	รอโอน
8	2555	00003685	นางเกษศิริจันทร์ สุขเปรม	4.00	090640110782	010092695400	รอโอน
9	2555	00001921	นางฉลอง มหานิล	18.40	090640106986	010092920243	รอโอน
10	2555	00002031	นายเหนือว เรืองแจ่ม	4.00	090640107162	010092475599	รอโอน
11	2555	00002253	นายอำนาจ อตรนคร	4.00	090640107532	010092432890	รอโอน
12	2555	00002513	นายประทีป อนันต์ป้อม	4.00	090640107914	010092383124	รอโอน
13	2555	00002536	นางทองอยู่ ตุ่มพ่วง	16.00	090640108017	010092137323	รอโอน
14	2555	00002703	นายแฉิต สังข์ทอง	48.80	090640108952	010092483045	รอโอน
15	2555	00002710	นายติสฎ ปานประกาการ	4.00	090640109069	010092573963	รอโอน
16	2555	00002825	นายศักดิ์ ยิ้มเมี่ยม	4.00	090640109261	010092568716	รอโอน
17	2555	00003053	นายจิตติพงษ์ เนื้อไม้	4.00	090641009878	010092528112	รอโอน
18	2555	00003686	นายสมปิติ โพธิ์ทา	4.00	090640110783	010092699307	รอโอน
19	2555	00001146	นายทองสุข บุญมี	235.98	090640105124	010092219258	รอโอน
20	2555	00001771	นายเสริม มีมา	25.60	090640106742	010092315507	รอโอน
21	2555	00071755	นางกุลวดี ดิษสิน	12.00	090640113846	010098105849	รอโอน
22	2555	00000619	นายค คงชม	8.80	090640103942	010092130317	รอโอน
23	2555	00059257	นางอัมพวัน มณีสุโข	4.00	090640112433	010092838860	รอโอน
24	2555	00000419	นายเจริญ เกิดซ้ำ	8.80	090640103305	010092109978	รอโอน
25	2555	00000504	นายสุเรียน จากอินทร์	4.00	090640103627	010092031969	รอโอน
26	2555	00000572	นายสำเนียง จอยแก้ว	8.80	090640103819	010092103784	รอโอน
27	2555	00000658	นายประทีป ด่วนเยี่ยม	4.00	090640104018	010092116147	รอโอน
28	2555	00000667	นายจำเนียร นาคอยู่	4.00	090640104052	010092048752	รอโอน
29	2555	00004453	นายพานิช นันทวงษ์	4.00	090640111658	010092772034	รอโอน
30	2555	00004706	นายบุญนาค พุ่มสุขวิเศษ	4.00	090640111950	010092789071	รอโอน
31	2555	00004922	นายพิชัย ล้วนพันธ์	4.00	090640112232	010092825055	รอโอน
32	2555	00000674	นายสรัช แซ่ลิ้มไทย	8.80	090640104078	010092152034	รอโอน
<b>รวม</b>				<b>32 ราย</b>	<b>เป็นเงิน</b>	<b>716.76</b>	
กลุ่มที่ 0001							

รูปที่ 5 หน้าจอรายงานการส่งเงินปันผล/เฉลี่ยคืน

## 1.2 ส่งเงินค่าหุ้น เข้าบัญชี ธ.ก.ส.

### วัตถุประสงค์

- เพื่อส่งเงินค่าหุ้นที่เกิดจากการระดมหุ้นของสหกรณ์

### เงื่อนไข

- ผ่านมติที่ประชุมของสหกรณ์

### ตรวจสอบผลการบันทึก

- รายงานการส่งเงินปันผล/เฉลี่ยคืน

1.2.1 เมนู ส่วนควบคุมระบบ/เชื่อมโยงข้อมูล / ส่งออกข้อมูล / ส่งเงินค่าหุ้นเข้าบัญชี ธ.ก.ส.  
จะปรากฏหน้าจอส่งออกไฟล์เงินค่าหุ้น แสดงดังรูปที่ 6 หน้าจอส่งเงินค่าหุ้นเข้าบัญชี ธ.ก.ส.

รูปที่ 6 หน้าจอส่งเงินค่าหุ้นเข้าบัญชี ธ.ก.ส.

1.2.2 กำหนดเงื่อนไขในการส่งออกไฟล์ คลิกปุ่ม “แสดงรายการ” เพื่อตรวจสอบรายชื่อสมาชิกให้ครบถ้วน คลิกปุ่ม “ยืนยัน” ปรากฏหน้าจอข้อความผลการบันทึกไฟล์ข้อมูล แสดงดังรูปที่ 7 บันทึกไฟล์ข้อมูล

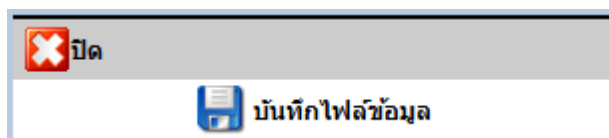

รูปที่ 7 บันทึกไฟล์ข้อมูล

1.2.3 คลิกปุ่ม “บันทึกไฟล์ข้อมูล” เพื่อเลือกที่อยู่ในการบันทึกไฟล์ข้อมูลชื่อ “BAAC.DAT” C:\AppServ\ระดมหุ้น หากไม่มี Folder ระดมหุ้น ให้สร้างขึ้นใหม่ ปรากฏหน้าจอเลือกที่อยู่ในการบันทึกไฟล์ แสดงดังรูปที่ 8 ที่อยู่ในการบันทึกไฟล์

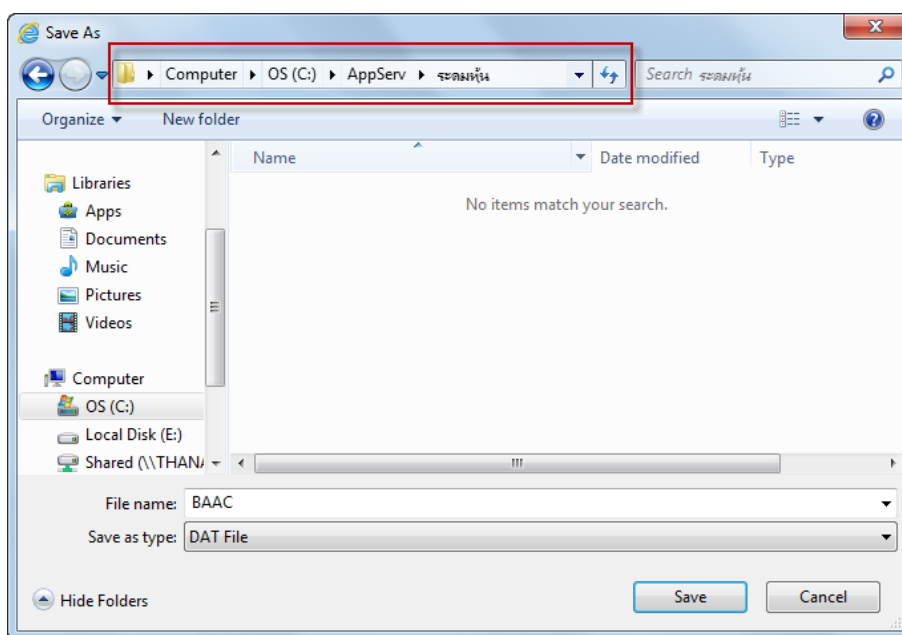

รูปที่ 8 ที่อยู่ในการบันทึกไฟล์

**ข้อควรระวัง** เนื่องจากชื่อไฟล์ซ้ำกันทำให้เมื่อมีการบันทึกไฟล์ใหม่ ไฟล์เดิมจะถูกแทนที่ ดังนั้น ควรมีการเปลี่ยนชื่อไฟล์เดิมก่อน



## 2. การนำเข้าข้อมูลไปยัง ธ.ก.ส.

### 2.1 ปรับปรุงข้อมูลทะเบียนสมาชิกจากไฟล์ ธ.ก.ส.

#### วัตถุประสงค์

- เพื่อปรับปรุงข้อมูลทะเบียนสมาชิก

#### เงื่อนไข

- ไฟล์ BAAC.DAT จาก ธ.ก.ส.

#### ตรวจสอบผลการบันทึก

- รายงานทะเบียนหุ้นเรือนหุ้น

2.1.1 เมนู ส่วนควบคุมระบบ/เชื่อมโยงข้อมูล /นำเข้าข้อมูล/ปรับปรุงข้อมูลทะเบียนสมาชิกจากไฟล์ ธ.ก.ส. จะปรากฏหน้าจอนำเข้าไฟล์จาก ธ.ก.ส. แสดงดังรูปที่ 9 หน้าจอนำเข้าไฟล์จาก ธ.ก.ส.

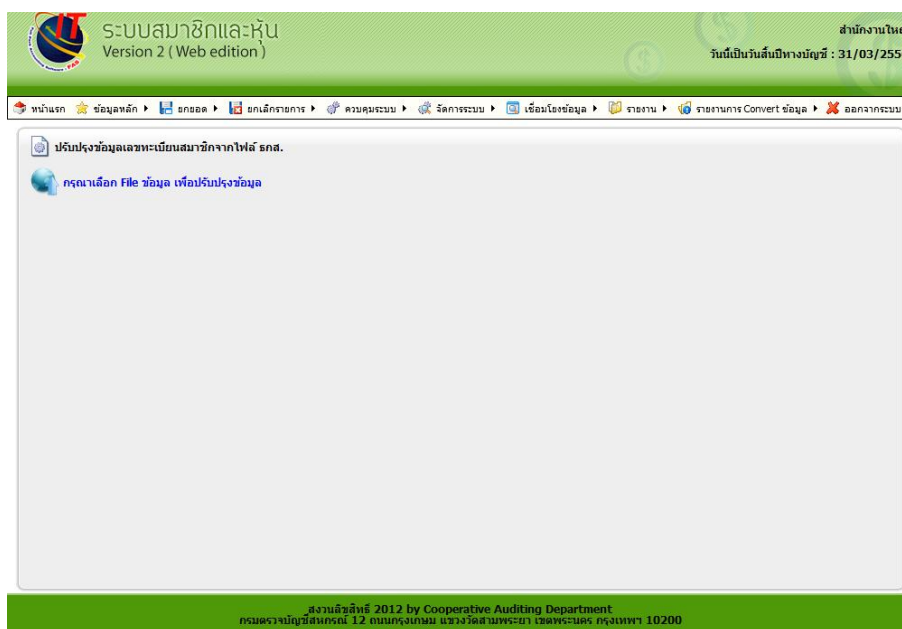

รูปที่ 9 หน้าจอนำเข้าไฟล์จาก ธ.ก.ส.

2.1.2 คลิกข้อความ “กรุณากรอก File ข้อมูลเพื่อปรับปรุงข้อมูล” เพื่อเลือกที่อยู่ของไฟล์ COOP\_CIF\_XXXXXX\_XXXXXXX.DAT จะปรากฏหน้าจอเลือกที่อยู่ของไฟล์ แสดงดังรูปที่ 10 หน้าจอเลือกที่อยู่ไฟล์ COOP\_CIF.DAT

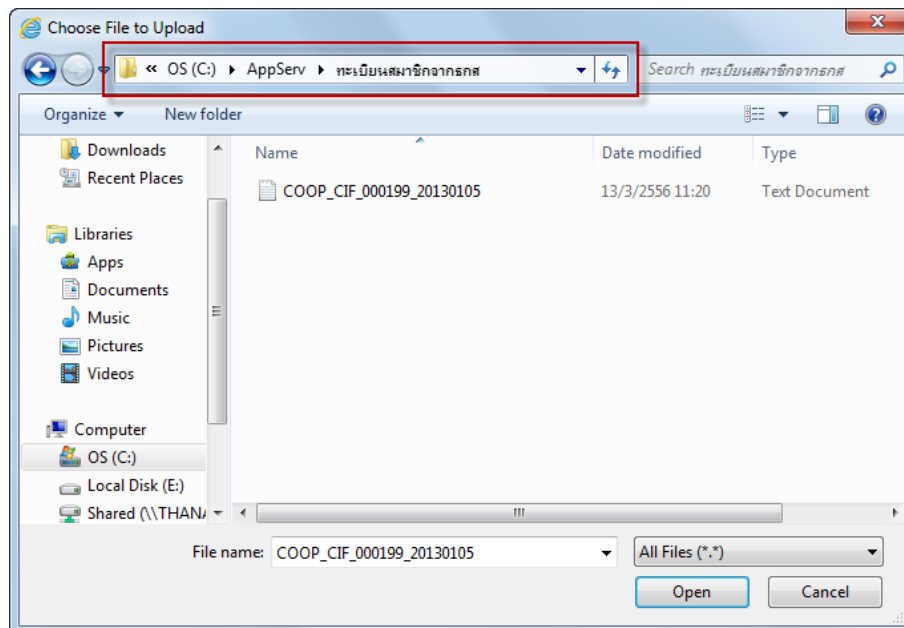

รูปที่ 10 หน้าจอเลือกที่อยู่ไฟล์ COOP\_CIF.DAT

**ข้อควรระวัง** ควรจัดเก็บไฟล์ COOP\_CIP\_XXXXXX\_XXXXXXX ที่ได้จาก ธ.ก.ส. ไว้ที่ C:\AppServ\ทะเบียนสมาชิกจาก ธ.ก.ส. ทั้งนี้เพื่อความสะดวกในการค้นหา

2.1.3 ระบบจะแสดงข้อมูลปรับปรุงของสมาชิกทุกราย ปรากฏหน้าจอแสดงรายการ ดังรูปที่ 11 หน้าจอแสดงรายการสมาชิกรายการ

ปรับปรุงข้อมูลเลขทะเบียนสมาชิกจากไฟล์ Excel.

กรุณาเลือก File ข้อมูล เพื่อปรับปรุงข้อมูล

รายการทั้งหมด : 214 รายการ

เลขที่บัตรประชาชน	ชื่อ - นามสกุล	ที่อยู่	ทะเบียน ผ.ศ.	บัญชีธนาคาร ผ.ศ.
130331 ครอง ท นมาด		ที่อยู่ หมู่ - ถนน -	0092497602C0	00920
130331 ทอล นัสดีอ		ที่อยู่ หมู่ - ถนน -	0092496923C0	80921
130331 จาปี ท วงแก้วสิทธิ์		ที่อยู่ หมู่ - ถนน -	0092241819C0	60921
130331 วรณ แ อวสิง		ที่อยู่ หมู่ - ถนน -	0092743201C0	00921
130331 จอ ชู อง		ที่อยู่ หมู่ - ถนน -	0092075737C0	60921
130331 ทัพย์ ยืนเนตส์		ที่อยู่ หมู่ - ถนน -	0092074838C0	80920
130331 วาน ประ ชาสนน		ที่อยู่ หมู่ - ถนน -	0092271371C0	80920
130331 เจริญ กิตน้า		ที่อยู่ หมู่ - ถนน -	0092109978C0	80920
130331 ทนชัย จาดอินทร์		ที่อยู่ หมู่ - ถนน -	0092031969C0	00929
130331 แดง หอ สิงซ์		ที่อยู่ หมู่ - ถนน -	0092242394C0	10929

Prev 1 2 3 4 5 6 7 ... 21 22 Next

ยืนยัน

สงวนลิขสิทธิ์ 2012 by Cooperative Auditing Department  
กรมตรวจบัญชีสหกรณ์ 12 ถนนกรุงเกษม แขวงวัดสามพระยา เขตพระนคร กรุงเทพฯ 10200

รูปที่ 11 หน้าจอแสดงรายการสมาชิกรายการ

2.1.4 คลิกปุ่ม “ยืนยัน” ระบบจะทำการปรับปรุงข้อมูล จะปรากฏหน้าจอข้อความผลการปรับปรุงข้อมูล แสดงดังรูปที่ 12 ปรับปรุงข้อมูลเรียบร้อยแล้ว

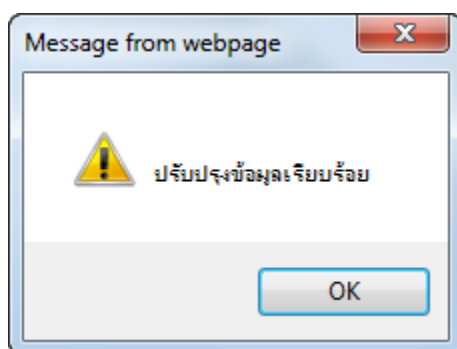

รูปที่ 12 ปรับปรุงข้อมูลเรียบร้อยแล้ว

2.1.5 ไฟล์ข้อมูลที่ ระบบสมาชิกและหุ้น / รายงาน / รายงานทะเบียนหุ้นเรือนหุ้น ปรากฏหน้าจอ กำหนดเงื่อนไขการค้นหารายงาน แสดงดังรูปที่ 13 หน้าจอเงื่อนไขการค้นหารายงานทะเบียนหุ้นเรือนหุ้น

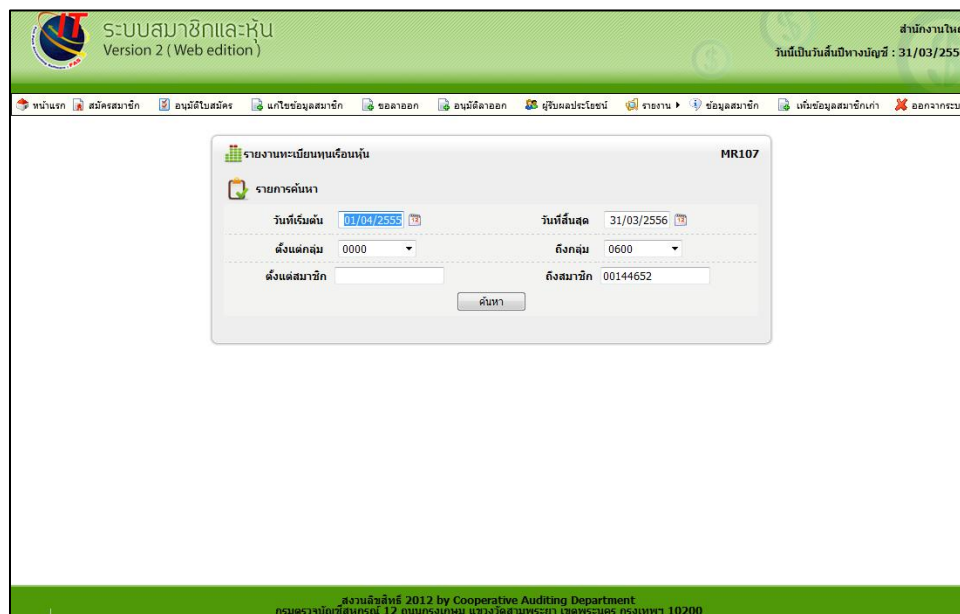

รูปที่ 13 หน้าจอเงื่อนไขการค้นหารายงานทะเบียนหุ้นเรือนหุ้น

2.1.6 เมื่อกำหนดเงื่อนไขเรียบร้อยแล้ว คลิกปุ่ม “ค้นหา” ปรากฏรายงานตามเงื่อนไขที่ค้นหา แสดงดังรูปที่ 14 หน้าจอรายงานทะเบียนหุ้นเรือนหุ้น

สหกรณ์การเกษตรเพื่อการตลาดลูกค้า ธ.ก.ส.						หน้า	
รายงานทะเบียนหุ้นเรือนหุ้น						1 / 1	
วันที่ 01/04/2555 ถึงวันที่ 31/03/2556							
15:41:01							
วันที่เป็นสมาชิก	31/03/2556	เลขที่สมาชิก	00144652	ชื่อ-นามสกุล	คุณ ปิยฉวี สหกรณ์	กลุ่มที่	0000
เลขทะเบียน ธกส.	1111111111111						
ชื่อผู้							
วัน / เดือน / ปี	รายการ	มูลค่าหุ้น(บาท)			เลขที่ใบเสร็จรับเงิน		
		ยกมา	เพิ่ม	ลด	คงเหลือ		
31/03/2556	ซื้อหุ้น	0.00	100.00	0.00	100.00	RET56000001	
	รวม		100.00	0.00			

รูปที่ 14 หน้าจอรายงานทะเบียนหุ้นเรือนหุ้น

## 2.2 รับค่าหุ้น – ยืนยันการจ่ายเงินปันผล

### วัตถุประสงค์

- เพื่อนำเข้าข้อมูลค่าหุ้น เงินปันผล/เฉลี่ยคืน และยืนยันข้อมูลค่าหุ้นและเงินปันผล/เฉลี่ยคืน

### เงื่อนไข

- ไฟล์ BAAC.DAT จาก ธ.ก.ส.

### ตรวจสอบผลการบันทึก

- รายงานการส่งเงินปันผล/เฉลี่ยคืน

2.2.1 เมนู ส่วนควบคุมระบบ/เชื่อมโยงข้อมูล / นำเข้าข้อมูล / รับค่าหุ้น – ยืนยันการจ่ายเงินปันผล จะปรากฏหน้าจอนำเข้าไฟล์ BAAC.DAT แสดงดังรูปที่ 15 หน้าจอนำเข้าไฟล์ BAAC.DAT

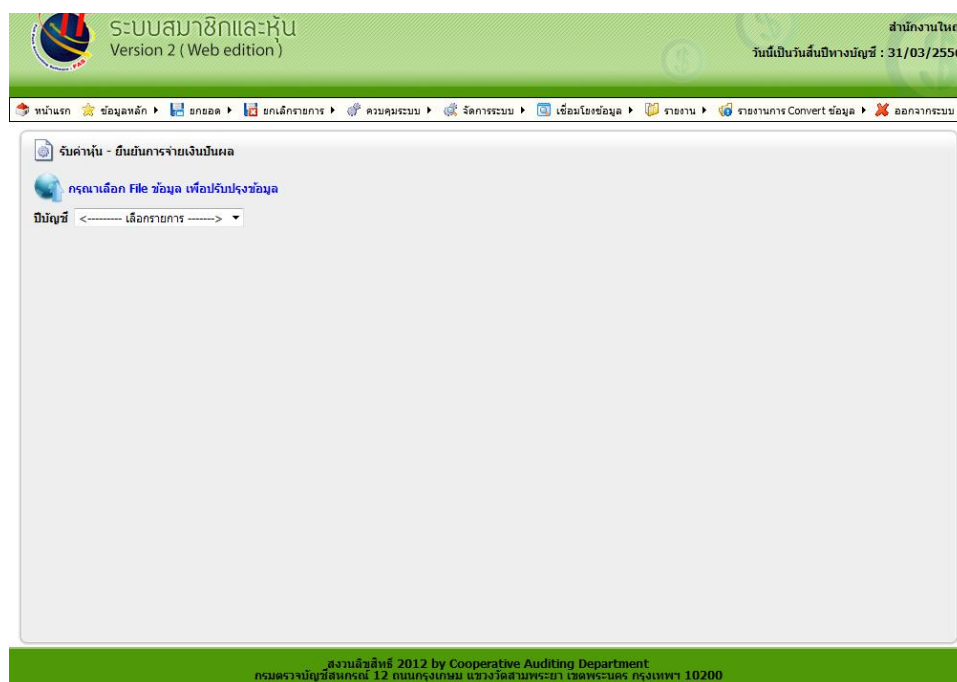

รูปที่ 15 หน้าจอนำเข้าไฟล์ BAAC.DAT

2.2.2 เลือก “ปัญหา” จากนั้นคลิกข้อความ “กรุณากรอก File ข้อมูลเพื่อปรับปรุงข้อมูล” เพื่อเลือกที่อยู่ของไฟล์ BAAC.DAT จะปรากฏหน้าจอเลือกที่อยู่ของไฟล์ แสดงดังรูปที่ 16 หน้าจอเลือกที่อยู่ไฟล์ BAAC.DAT

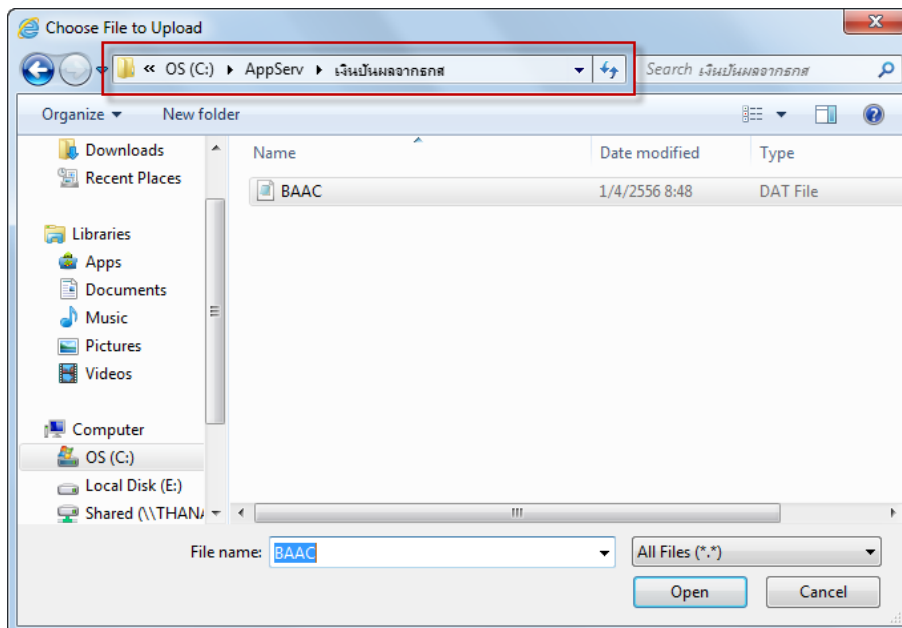

รูปที่ 16 หน้าจอเลือกที่อยู่ไฟล์ BAAC.DAT

### ข้อควรระวัง

- ไฟล์เงินปันผล ควรจัดเก็บไฟล์ BAAC.DAT ที่ได้จาก ธ.ก.ส. ไว้ใน Folder เงินปันผลจาก ธ.ก.ส.
- ไฟล์จากการระดมหุ้น ควรจัดเก็บไฟล์ BAAC.DAT ที่ได้จาก ธ.ก.ส. ไว้ใน Folder ระดมหุ้นจาก ธ.ก.ส.

### 2.2.3 ระบบจะแสดงรายการของสมาชิกปรากฏหน้าจอสแสดงรายการดังรูปที่ 17 หน้าจอแสดงรายการสมาชิกรนำเข้า

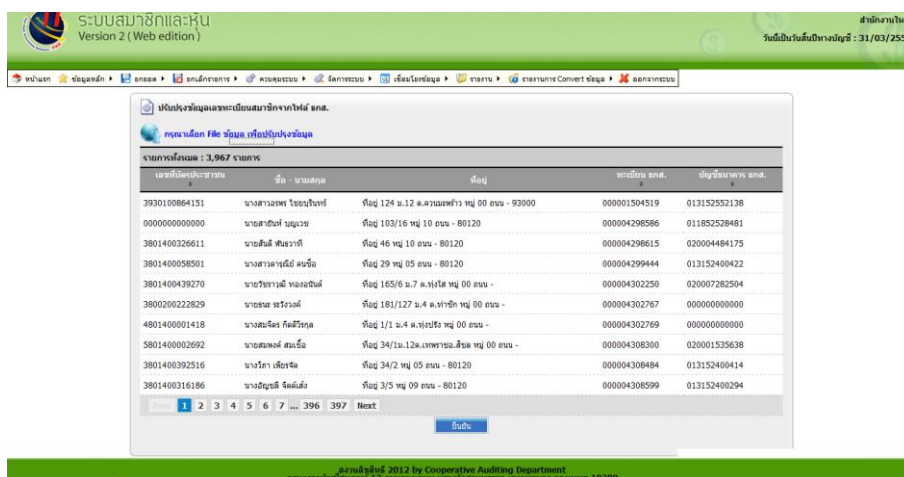

รูปที่ 17 หน้าจอแสดงรายการสมาชิกรนำเข้า

### 2.2.4 คลิกปุ่ม “ยืนยัน” ระบบจะทำการปรับปรุงข้อมูล จะปรากฏหน้าข้อความผลการปรับปรุงข้อมูลจอสแสดงดังรูปที่ 18 นำเข้าข้อมูลเงินปันผลเรียบร้อย

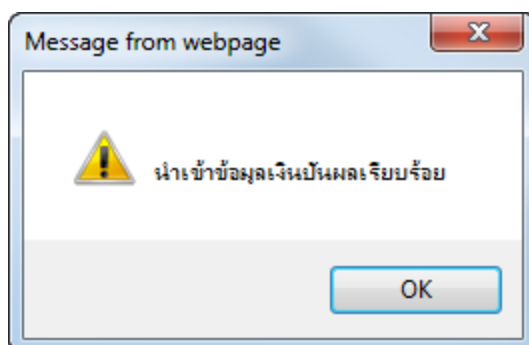

รูปที่ 18 นำเข้าข้อมูลเงินปันผลเรียบร้อย

2.2.5 ตรวจสอบการส่งออกไฟล์ข้อมูลในส่วนควบคุมระบบ / รายงาน / รายงานการส่งเงินปันผล/ เฉลี่ยคืน ปรากฏหน้าจอกำหนดเงื่อนไขการค้นหารายงาน แสดงดังรูปที่ 19 หน้าจอเงื่อนไขการค้นหารายงาน การส่งเงินปันผล/เฉลี่ยคืน

ระบบสมาชิกและหุ้น Version 2 (Web edition) สำนักงานใหญ่  
วันนี้เป็นวันสิ้นปีทางบัญชี : 31/03/2556

หน้าแรก ข้อมูลหลัก งบยอด งบกำไรขาดทุน งบควบคุมระบบ จัดการระบบ เชื่อมโยงข้อมูล รายงาน รายงานการ Convert ข้อมูล ออกรายงาน

รายงานการส่งเงินปันผล/เฉลี่ยคืน CR101

รายการค้นหา

ปีบัญชี

รหัสอำเภอ

แสดง  เงินปันผลทั้งหมด  บ้างส่ง ธกส.และรอโอน  โอนแล้ว

ธกส.ไม่รับโอน

สงวนลิขสิทธิ์ 2012 by Cooperative Auditing Department  
ถนนราชวิถีซอย 12 ถนนราชวิถี กรุงเทพฯ 10200

รูปที่ 19 หน้าจอเงื่อนไขการค้นหารายงานการส่งเงินปันผล/เฉลี่ยคืน



2.2.6 เมื่อกำหนดเงื่อนไขเรียบร้อยแล้ว คลิกปุ่ม “ค้นหา” ปรากฏหน้าจอตามเงื่อนไขที่ค้นหา แสดงดังรูปที่ 20 หน้าจอรายงานการส่งเงินปันผล/เฉลี่ยคืน

สหกรณ์การเกษตรเพื่อการตลาดลูกค้า ธ.ก.ส.:							
รายงานการส่งเงินปันผล/เฉลี่ยคืน							
อำเภอ							
พิมพ์ ณ วันที่ 22/8/2013				เวลา 16:25:27			
				หน้า 1 / 1			
ลำดับ	ปีบัญชี	รหัสสมาชิก	ชื่อ-นามสกุล	จำนวนเงินปันผล/เฉลี่ยคืน	เลขทะเบียน ธกส.	เลขที่บัญชีธนาคาร	
กลุ่มที่ 0000							
1	2555	00000419	นายเจริญ เกิดซ้ำ	8.80	090640103305	010092109978	โอนแล้ว
รวม			1 ราย	เป็นเงิน	8.80		
กลุ่มที่ 0001							
2	2555	00000002	นายหัน ทูธเกตุ	4.00	090640100004	010092025518	โอนแล้ว
3	2555	00000003	นายประทีป ทรัพย์ประชา	8.80	090640100006	010092048703	โอนแล้ว
4	2555	00000004	นายสุทิน สอนด้วง	8.80	090640100007	010092030704	โอนแล้ว
5	2555	00000040	นายวิน แก้วถึง	4.00	090640100567	010092048713	โอนแล้ว
6	2555	00000041	นายละออง จันทร์ทวี	4.00	090640100570	010092013877	โอนแล้ว
รวม			5 ราย	เป็นเงิน	29.60		
กลุ่มที่ 0004							
7	2555	00000087	นายครอง ทับนาค	4.00	090640101264	010092048702	โอนแล้ว
รวม			1 ราย	เป็นเงิน	4.00		
กลุ่มที่ 0007							
8	2555	00000038	นายสนั่น แพ้จ้อย	4.00	090640100478	010092011676	โอนแล้ว
รวม			1 ราย	เป็นเงิน	4.00		
กลุ่มที่ 0008							
9	2555	00000370	นายทิพย์ แยมแมล์	8.80	090640103097	010092071438	โอนแล้ว
10	2555	00000371	นายวาน ปะชาลนธิ์	8.80	090640103098	010092071471	โอนแล้ว
รวม			2 ราย	เป็นเงิน	17.60		
รวมทั้งสิ้น			10 ราย	เป็นเงิน	64.00		

รูปที่ 20 หน้าจอรายงานการส่งเงินปันผล/เฉลี่ยคืน